



Gerencia Regional de
Infraestructura

PRO
INVERSIÓN



PROMOCIÓN DE LA INVERSIÓN PRIVADA

Cartera de Proyectos

RUEDA DE NEGOCIOS
05.09.2025

OBRAS POR IMPUESTOS



Proyecto: **INFRAESTRUCTURA EDUCATIVA DE LA I.E. HÉROES DE CHUPACA DEL BARRIO VISTA ALEGRE DEL DISTRITO DE CHUPACA – JUNIN – CUI N° 2238148**

Mecanismo de inversión: Obras por impuesto



Inversión estimada:
S/. 8.9 millones

Nivel de estudio:
**EXPEDIENTE
TECNICO
APROBADO**

FASE OXI:
**FASE 2 – ACTOS
PREVIOS**

METAS:
Infraestructura educativa
(aulas pedagógicas,
ambientes
administrativos, SS.HH.,
mobiliario, equipamiento
y capacitaciones

Beneficiarios:
aproximadamente
alumnos beneficiarios
construcción de
infraestructura. 1028 con la la



Gerencia Regional de
Infraestructura

PRO
INVERSION



Proyecto: **INFRAESTRUCTURA EDUCATIVA I.E. SAN CRISTOBAL DEL C.P. PALCAMAYO, TARMA, JUNIN.**

CUI N° 2458316

Mecanismo de inversión: Obras por impuesto



Inversión estimada:
S/. 28 millones

Nivel de estudio:
**EXPEDIENTE
TECNICO
APROBADO**

FASE OXI:
**FASE 2 – ACTOS
PREVIOS**

METAS:
Infraestructura educativa
(aulas pedagógicas,
ambientes
administrativos, SS.HH.,
mobiliario, equipamiento
y capacitaciones

Beneficiarios:
aproximadamente
alumnos beneficiarios
construcción de
infraestructura. 2183 con la la



Gerencia Regional de
Infraestructura

PRO
INVERSION



Proyecto: **INFRAESTRUCTURA EDUCATIVA INICIAL – PRIMARIA**

I.E. N° 30020 – PUCARA – JUNIN.

CUI N° 2600845

Mecanismo de inversión: Obras por impuesto



Inversión estimada:
S/. 5.5 millones

Nivel de estudio:
PERFIL TECNICO
APROBADO

FASE OXI:
FASE 2 – ACTOS
PREVIOS

METAS:
Infraestructura educativa
(aulas pedagógicas,
ambientes
administrativos, SS.HH.,
mobiliario, equipamiento
y capacitaciones

Beneficiarios:
aproximadamente
alumnos beneficiarios
construcción de
infraestructura. 1060
con la
la



Gerencia Regional de
Infraestructura

PRO
INVERSION



Proyecto: **INFRAESTRUCTURA EDUCATIVA INICIAL N° 364 HUARI,** **HUANCAN, HUANCAYO, JUNIN.** **CUI N° 2664326**

Mecanismo de inversión: Obras por impuesto



Inversión estimada:
S/. 11.5 millones

Nivel de estudio:
PERFIL TECNICO
APROBADO

FASE OXI:
FASE 2 – ACTOS
PREVIOS

METAS:
Infraestructura educativa
(aulas pedagógicas,
ambientes
administrativos, SS.HH.,
mobiliario, equipamiento
y capacitaciones

Beneficiarios:
aproximadamente
alumnos beneficiarios
construcción de
infraestructura. 3656 con la
la



Gerencia Regional de
Infraestructura

PRO
INVERSION



Proyecto: **INFRAESTRUCTURA EDUCATIVA SUPERIOR TECNOLOGICO PUBLICO "SAUSA", JAUJA, JUNIN.**

CUI N° 2520622

Mecanismo de inversión: Obras por impuesto



Inversión estimada:
S/. 70.8 millones

Nivel de estudio:
**PERFIL TECNICO
APROBADO**

FASE OXI:
**FASE 2 – ACTOS
PREVIOS**

METAS:
Infraestructura con
pabellones de aulas,
laboratorios, losa deportiva,
cerco perimétrico,
adquisiciones de mobiliario,
SS.HH., equipamiento de
laboratorio y capacitaciones

Beneficiarios:
aproximadamente
alumnos beneficiarios
construcción de
infraestructura. 1028 con la la



Gerencia Regional de
Infraestructura

PRO
INVERSION



Proyecto: **SERVICIOS OPERATIVOS INSTITUCIONALES DEL CENTRO CÍVICO MUNICIPAL, CULTURAL Y TURÍSTICO DE PICHANAQUI, CHANCHAMAYO, JUNIN.**

CUI N° 2627918

Mecanismo de inversión: Obras por impuesto



Inversión estimada:
S/. 50.7 millones

Nivel de estudio:
**PERFIL TECNICO
APROBADO**

FASE OXI:
**FASE 2 – ACTOS
PREVIOS**

METAS:
Infraestructura educativa
(aulas pedagógicas,
ambientes
administrativos, SS.HH.,
mobiliario, equipamiento
y capacitaciones

Beneficiarios:
aproximadamente
beneficiarios
construcción
infraestructura. con de 53,068
la
la



Gerencia Regional de
Infraestructura

PRO
INVERSION



Proyecto: **MEJORAMIENTO DE LA INFRAESTRUCTURA PARA EL SERVICIO INSTITUCIONAL EN LA SEDE CENTRAL DEL GOBIERNO REGIONAL JUNÍN, HUANCAYO JUNIN.**

CUI N° 2618258

Mecanismo de inversión: Obras por impuesto



Inversión estimada:
S/. 320 millones

Nivel de estudio:
**EXPEDIENTE
TECNICO
APROBADO**

FASE OXI:
**FASE 2 – ACTOS
PREVIOS**

METAS:
Infraestructura de la Sede Central, DRTPE y DRA del GORE Junín, Equipamiento para la prestación de los servicios administrativos y capacitación a los servidores.

Beneficiarios:
aproximadamente 576,590
beneficiarios con la
construcción de la
infraestructura.



Gerencia Regional de
Infraestructura

PRO
INVERSION



Proyecto: **SERVICIOS TURÍSTICOS EN EL AREA RECREATIVA EN BAÑOS PAMPA Y UCRUCANCHA, YAULI, JUNIN.**

CUI N° 2644657

Mecanismo de inversión: Obras por impuesto



Inversión estimada
S/. 9.7 millones

Nivel de estudio:
FICHA TÉCNICA DE
BAJA Y MEDIANA
COMPLEJIDAD

VIABLE
FASE OXI:
FASE 2 – ACTOS
PREVIOS

METAS:
Infraestructura del
recurso turístico (sala de
usos múltiples, piscina
deportiva, zona recreativa
al aire libre, SS.HH., cerco
perimétrico),
Capacitaciones

Beneficiarios:
aproximadamente
beneficiarios con la ejecución
de la inversión. 17,468



Gerencia Regional de
Infraestructura

PRO
INVERSION



Proyecto: **MEJORAMIENTO DEL SERVICIO DE ATENCIÓN DE SALUD BÁSICOS EN ONDORES** DISTRITO DE ONDORES–JUNIN–JUNIN

CUI N° 2669390

Mecanismo de inversión: Obras por impuesto



Inversión estimada:
S/. 6.4 millones

Nivel de estudio:
**FICHA TÉCNICA
SIMPLIFICADA
VIABLE**

FASE OXI:
**FASE 2 – ACTOS
PREVIOS**

METAS:
Infraestructura nueva del
establecimiento de salud,
Equipamiento biomédico,
complementario y
electromecánico,
Mobiliario administrativo,
adquisición de 02
ambulancias y
capacitación.

Beneficiarios:
aproximadamente 2,558
beneficiarios con la ejecución
del proyecto de inversión.



Gerencia Regional de
Infraestructura

PRO
INVERSION



Proyecto: **MEJORAMIENTO Y AMPLIACION DEL SERVICIO DE ATENCIÓN DE SALUD BÁSICOS EN CARHUAMAYO- JUNIN - JUNIN**

CUI N° 2606690

Mecanismo de inversión: Obras por impuesto



Inversión estimada:
S/. 57.6 millones

Nivel de estudio:
**EXPEDIENTE
TÉCNICO
APROBADO**

FASE OXI:
**FASE 2 – ACTOS
PREVIOS**

METAS:
Infraestructura
(construcción de centro
médico), adquisición de
equipos biomédicos y de
mobiliario clínico,
Capacitación y
documentos de gestión.

Beneficiarios:
aproximadamente 15,936
beneficiarios con la ejecución
del proyecto de inversión.



Gerencia Regional de
Infraestructura

PRO
INVERSION



Proyecto: **CREACION DEL PUENTE JATUN MALCA SOBRE EL RIO MANTARO Y ACCESOS A LOS DISTRITOS DE SINCOS Y MATAHUASI- SINCOS -JAUJA -JUNIN**

CUI N° 2552538

Mecanismo de inversión: Obras por impuesto



Inversión estimada:
S/. 24.7 millones

Nivel de estudio:
**EXPEDIENTE
TÉCNICO
APROBADO**

FASE OXI:
**FASE 2 – ACTOS
PREVIOS**

METAS:
Infraestructura
(construcción de puente
carrozable reticulado,
muro de contención y vías
de acceso), e
implementación de
señales de tráfico.

Beneficiarios:
Aproximadamente 10,853
beneficiarios con la ejecución
del proyecto de inversión.



Gerencia Regional de
Infraestructura

PRO
INVERSION



Proyecto: **MEJORAMIENTO DEL INSTITUTO DE EDUCACIÓN SUPERIOR TECNOLÓGICA SIERRA LUMI –COMAS–CONCEPCION–JUNIN.**

CUI N° 2660249

Mecanismo de inversión: Obras por impuesto



Inversión estimada:
S/. 13.6 millones

Nivel de estudio:
**FICHA TÉCNICA DE
BAJA Y MEDIANA
COMPLEJIDAD**

FASE OXI:
**FASE 2 – ACTOS
PREVIOS**

METAS:
Infraestructura educativa
(aulas, biblioteca,
laboratorio y/o talleres,
espacio deportivo, módulo
administrativo, módulo
docente servicios generales,
SS.HH), mobiliario y
equipamiento de aula

Beneficiarios:
Aproximadamente 1494
alumnos beneficiarios con la
ejecución del proyecto de
inversión.



Gerencia Regional de
Infraestructura

PRO
INVERSION



Proyecto: **MEJORAMIENTO Y AMPLIACION DE LOS SERVICIOS DE AGUA POTABLE Y DESAGUE DEL CENTRO POBLADO UNIÓN PERENE – PERENE – CHANCHAMAYO – JUNIN.**

CUI N° 2300950

Mecanismo de inversión: Obras por impuesto



Inversión estimada:
S/. 60.4 millones

Nivel de estudio:
**EXPEDIENTE
TÉCNICO
APROBADO**

FASE OXI:
**FASE 2 – ACTOS
PREVIOS**

METAS:
Sistema de agua potable (captación, PTAP, línea de conducción, reservorio, red primaria, conexiones domiciliarias) Sistema de Alcantarillado (colector primario, conexión domiciliaria), Capacitación en educación sanitaria y gestión de servicio.

Beneficiarios:
Aproximadamente 13,204 beneficiarios con la ejecución del proyecto de inversión.



Gerencia Regional de
Infraestructura

PRO
INVERSION



Proyecto: **MEJORAMIENTO Y AMPLIACION DEL SERVICIO DE EDUCACIÓN SECUNDARIA EN I.E. CAHUIDE –YANACANCHA – CHUPACA –JUNIN**

CUI N° 2657643

Mecanismo de inversión: Obras por impuesto

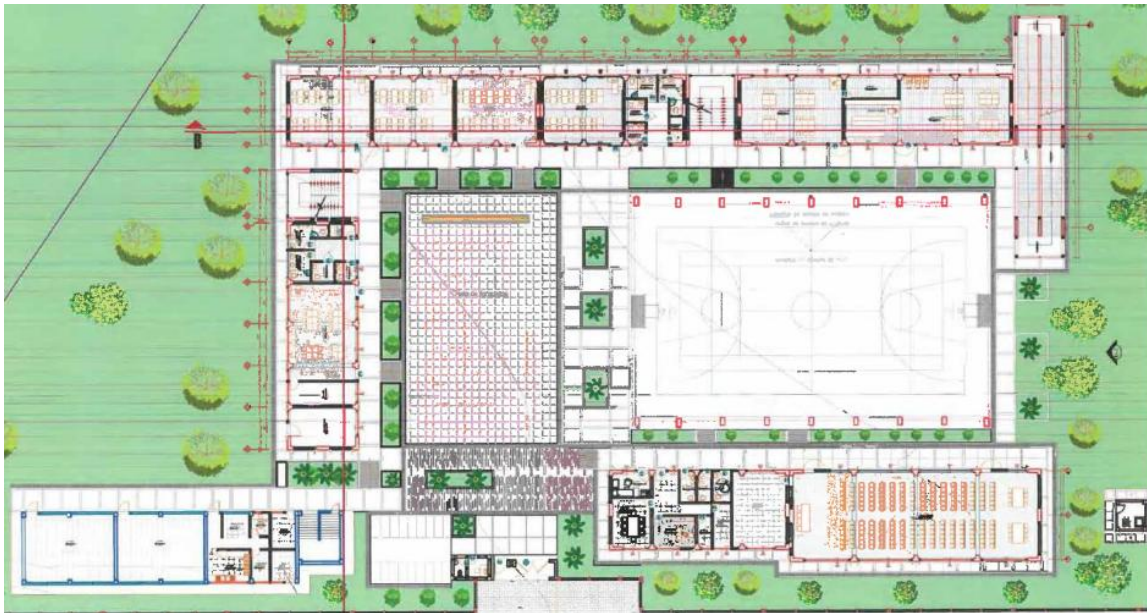

Inversión estimada:
S/. 14.2 millones

Nivel de estudio:
**FICHA TÉCNICA
ESTANDAR VIABLE**

FASE OXI:
**FASE 2 – ACTOS
PREVIOS**

METAS:
Infraestructura educativa (aula de educación secundaria, aula de innovación pedagógica, laboratorio y/o taller, biblioteca escolar, sala de usos múltiples, espacio de circulación interior, ambiente de administración, entre otros) Mobiliario y equipamiento.

Beneficiarios:
Aproximadamente 1,675 beneficiarios con la ejecución del proyecto de inversión.



Gerencia Regional de
Infraestructura

PRO
INVERSION



PROYECTOS EN ACTIVOS



Proyecto: **CREACIÓN DE UN PARQUE TECNOLÓGICO INDUSTRIAL EN LA REGIÓN JUNÍN**

FORO
**JUNÍN
INVIERTE**

Mecanismo de inversión: PA



infraestructura especializada y diseñado para potenciar la innovación, el emprendimiento y el desarrollo económico a través de la colaboración y la transferencia de tecnología.

Estado situacional:
Idea

Cadenas productivas:

- Agroindustrial
- Pesca y acuicultura
- Cuero y Calzado
- Madera Forestal
- Textil Camélidos
- Logística
- Marketing
- Industrias Creativas
- Energía y Minería

Inversión estimada:
s/ 300 millones



Beneficiarios:

aproximadamente 750 mil personas: productores, empresas, asociaciones y cooperativas del departamento de Junín y departamentos aledaños, y la población de Junín.



Proyecto: CREACIÓN DE UN CENTRO DE CONVENCIONES EN LA REGIÓN JUNÍN

Mecanismo de inversión: PA

Estado situacional:
Idea

Inversión estimada:
s/ 154 millones



Infraestructura de 3 niveles, que atenderá a eventos nacionales e internacionales.



Beneficiarios:

aproximadamente 500 mil personas, entre instituciones públicas y privadas de nivel regional, nacional e internacional, y que podrán desarrollar eventos, congresos, exposiciones, y otras actividades económicas.

Proyecto: **CREACIÓN DE UN SERVICIO DE PLATAFORMA LOGÍSTICA MULTIMODAL EN JAUJA – JUNÍN**

FORO
JUNÍN
INVIERTE

Mecanismo de inversión: PA

Estado situacional:
Idea

Inversión estimada:
s/ 250 millones



Componentes de Inversión:

- Puerto Seco
- Truck Center

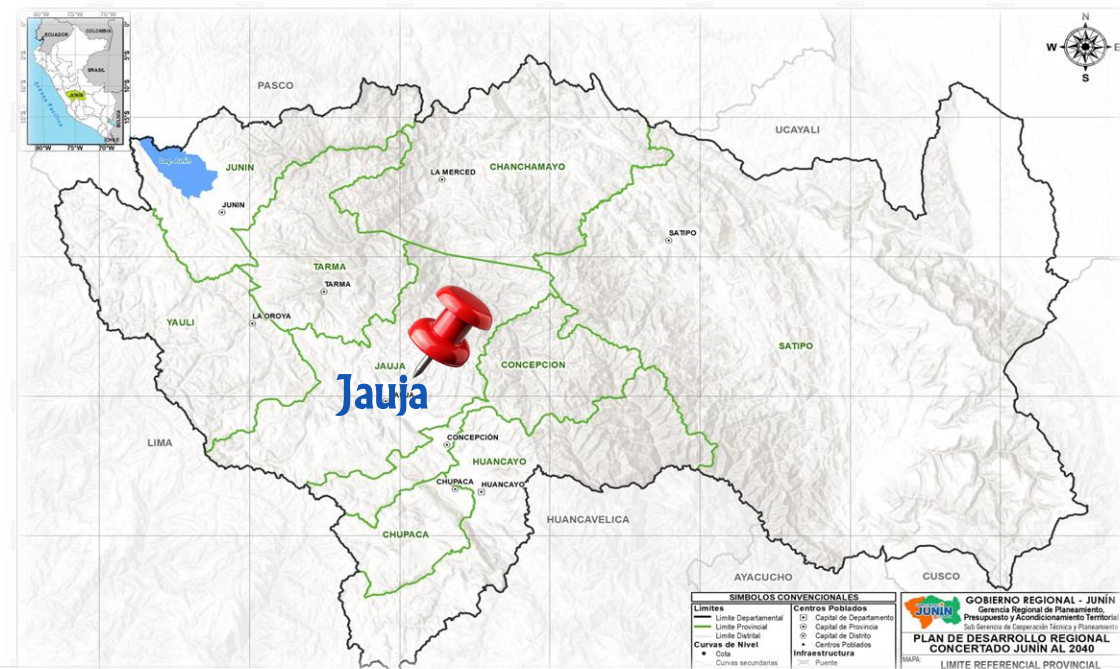

Beneficiarios:

aproximadamente 1.3 millones de hab. De Junín, Pasco, Huancavelica, Ayacucho Productores agrarios y agroindustriales. Mypes, Operadores logísticos, cooperativas, asociaciones de productores.



Proyecto: **PARQUE DE ENERGÍA RENOVABLE EÓLICO Y SOLAR EN LA PROVINCIA DE JUNÍN – JUNÍN**

Componentes estratégicos :

1 Parque Solar Fotovoltaico

Instalación de paneles solares con una capacidad 60 MW, aprovechando la alta radiación diurna. Con alto potencial ha incrementar su capacidad.

2 Infraestructura de Conexión

Construcción de una subestación eléctrica y sistemas de transmisión asociados para la integración al Sistema Interconectado Nacional.

3 Gestión Ambiental y Social

Desarrollo de un plan integral que asegure la sostenibilidad del proyecto y y beneficios para las comunidades locales.

4 Parque Eólico

Instalación de aerogeneradores con una una capacidad estimada de 20 MW, optimizando los vientos nocturnos y y complementando la generación solar.

6 Aspectos Claves para Demanda

- ✓ Actividad minera
- ✓ Cercano a selva Central, donde se viene incrementando la agroexportadora, como producción agropecuaria de las zonas altoandinas.

5 Parque Eólico

El agotamiento de la matriz energética en hidrocarburos. se estima que Camisea tiene hasta 12 años, hace necesaria fortalecer e impulsar energías renovables.

Inversión estimada:
s/ 160 millones



ASOCIACIONES PÚBLICO PRIVADAS



Proyecto: **MEJORAMIENTO DEL CORREDOR VIAL CUBANTÍA (JUNÍN) – CANAYRE (AYACUCHO)**

Mecanismo de inversión: APP

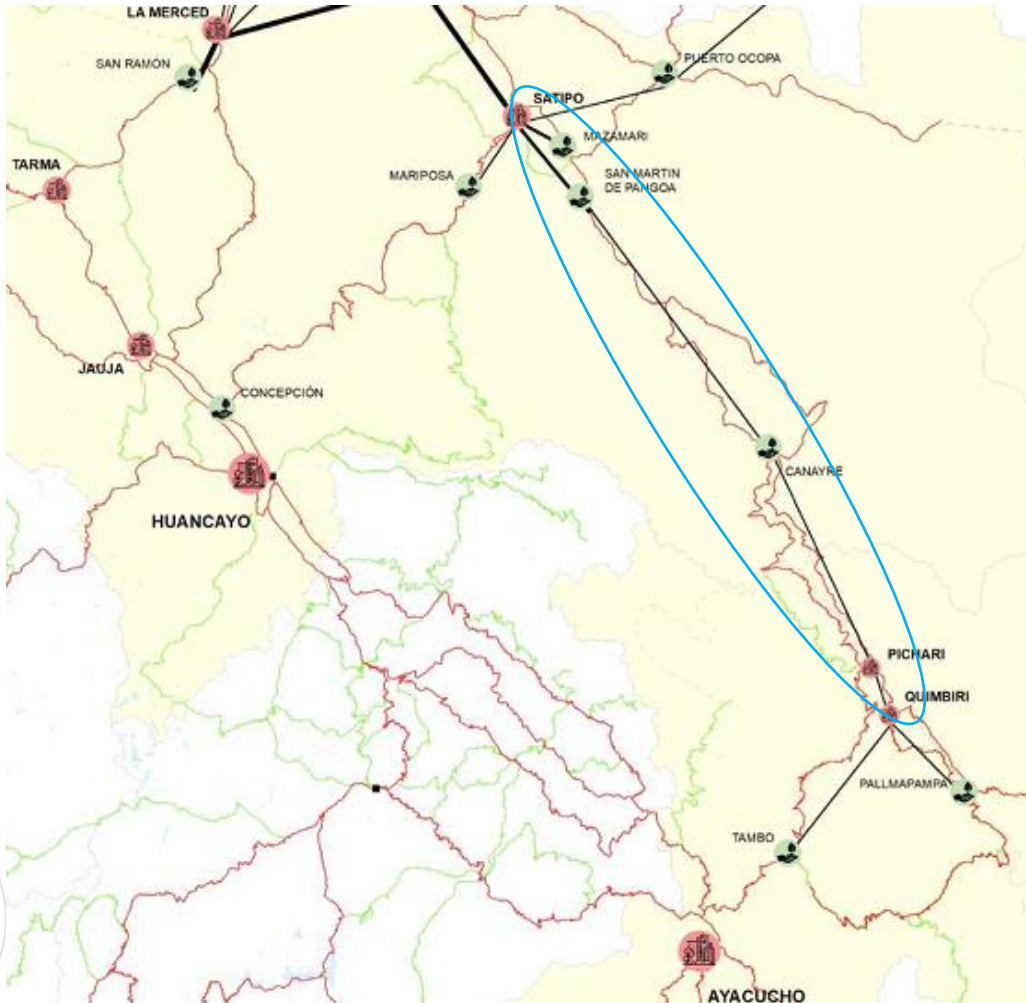

Inversión estimada:
S/. 350 millones

Ubicación:
Dpto. Junín a Dpto.
Ayacucho

**Estado
situacional:**
Idea

La intervención de la vía es para dinamizar la economía de los departamentos de Junín y Ayacucho, facilitando el transporte de productos agrícolas, de primera necesidad y otros y reducir los tiempos de transporte entre ambos destinos.

Proyecto: **AMPLIACIÓN DEL CORREDOR VIAL 4 CARRILES DE YAULI LA OROYA – HUANCAYO, JUNÍN**

FORO
JUNÍN
INVIERTE

Mecanismo de inversión: APP



Inversión estimada:
S/. 450 millones

Ubicación:
Yauli La Oroya a
Huancayo - Junín

**Estado
situacional:**
Idea

Huancayo y en general la región Junín abastece de productos de primera necesidad a Lima y los departamentos de la Costa, por lo que tienen la necesidad de transitar por esta vía que solo es de doble vía.



Proyecto: MEJORAMIENTO DEL CORREDOR VIAL PUERTO OCOPA (JUNÍN) – ATALAYA (UCAYALI)

Mecanismo de inversión: APP



Inversión estimada:
S/. 350 millones

Ubicación:
**Satipo, Junín a Atalaya,
Ucayali**

**Estado
situacional:**
Idea

la intervención de la vía es para dinamizar la economía de los departamentos de Junín y Ucayali, facilitando el transporte de productos agrícolas, de primera necesidad, y otros y reducir los tiempos de transporte entre ambos destinos.

Proyecto: **MEJORAMIENTO SERVICIO DE TRANSITABILIDAD VIAL DE CONCEPCIÓN A SATIPO**

Mecanismo de inversión: APP



Inversión estimada:
S/. 2000 millones

Ubicación:
Concepción a Satipo, Junín

Estado situacional:
Idea

la intervención de la vía es para dinamizar la economía de las provincias de Concepción y Satipo en el Departamento de Junín, facilitando el transporte de productos agrícolas, de primera necesidad, y otros y reducir los tiempos de transporte entre ambos destinos.

Proyecto: **CARRETERA DEPARTAMENTAL JU 108 DE PAIAHUANCA A RUNATULLO**

Mecanismo de inversión: APP

Estado situacional:
CUI 2653042

Inversión:
S/ 889,654,367.52

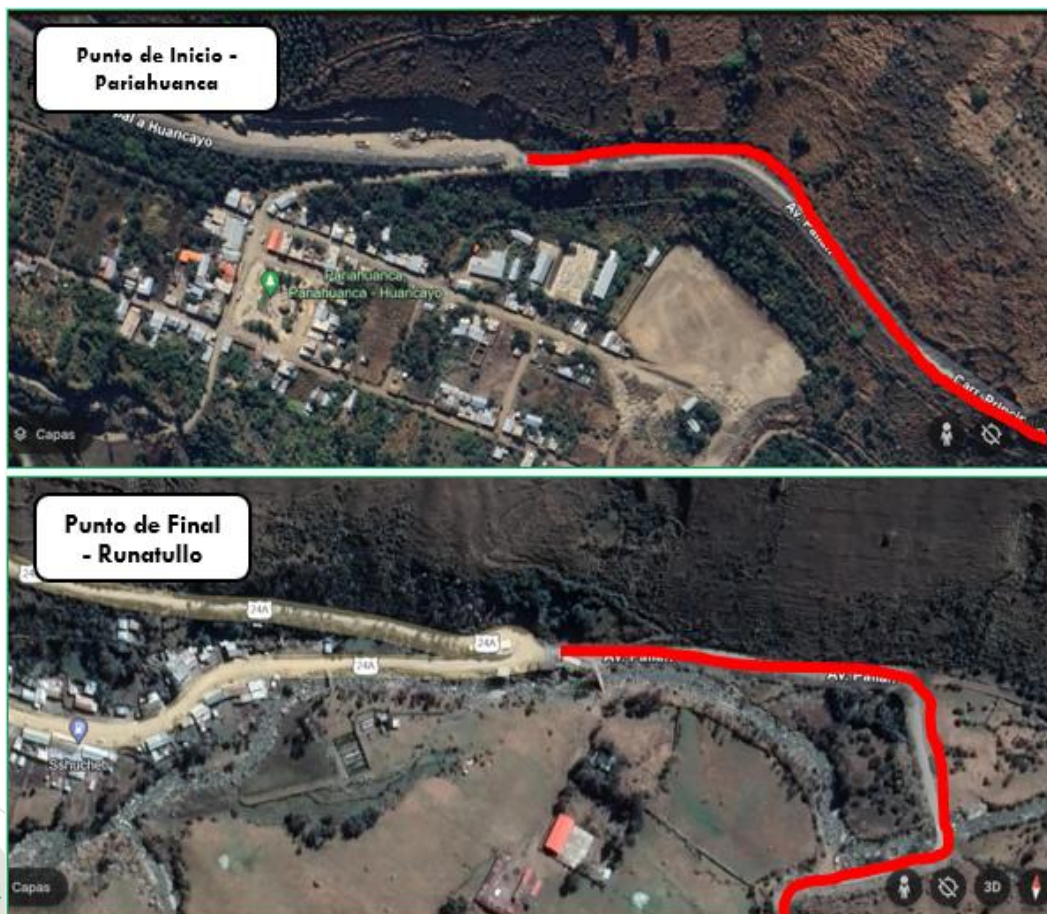

- El proyecto brindará los siguientes servicios:
- **Tránsito vehicular seguro y eficiente**, al contar con una superficie de rodadura adecuada.
 - **Reducción de costos de operación vehicular** (combustible, mantenimiento).
 - **Mejora en la conectividad regional**, al facilitar la integración de los centros de producción agropecuaria con los mercados locales, provinciales y nacionales.
 - **Acceso oportuno a servicios básicos** (educación, salud, comercio y servicios públicos).