



OBRAS POR IMPUESTOS

Adelantemos el
desarrollo

Dirección de Inversiones
Descentralizadas

OBRAS POR
IMPUESTOS



¿Quiénes somos?

PROINVERSIÓN es un **organismo técnico especializado**, adscrito al MEF, **con autonomía** técnica, funcional, administrativa, económica y financiera.

Tenemos la misión de promover la inversión privada en infraestructura y servicios públicos en beneficio de todos los peruanos con liderazgo técnico, transparencia y calidad.



PROINVERSIÓN promueve la inversión privada mediante

PRO
INVERSIÓN



**Asociaciones
Público
Privadas (APP)**



**Proyectos en
Activos (PA)**



**Obras por
Impuestos
(OXI)**



CIERRE DE BRECHAS

La mayor parte de su cartera se concentra en proyectos de **infraestructura pública tradicional/ productiva** (transporte, electricidad, saneamiento) y **social** (educación, salud).



DESCENTRALIZACIÓN

Tenemos a cargo los proyectos de relevancia nacional que nos son asignados, o los que se reciba por encargo de los **tres niveles de Gobierno**.

**Algunas
Concesionarias**



MÓDULO DE ATENCIÓN LA CONVENCIÓN - CUSCO

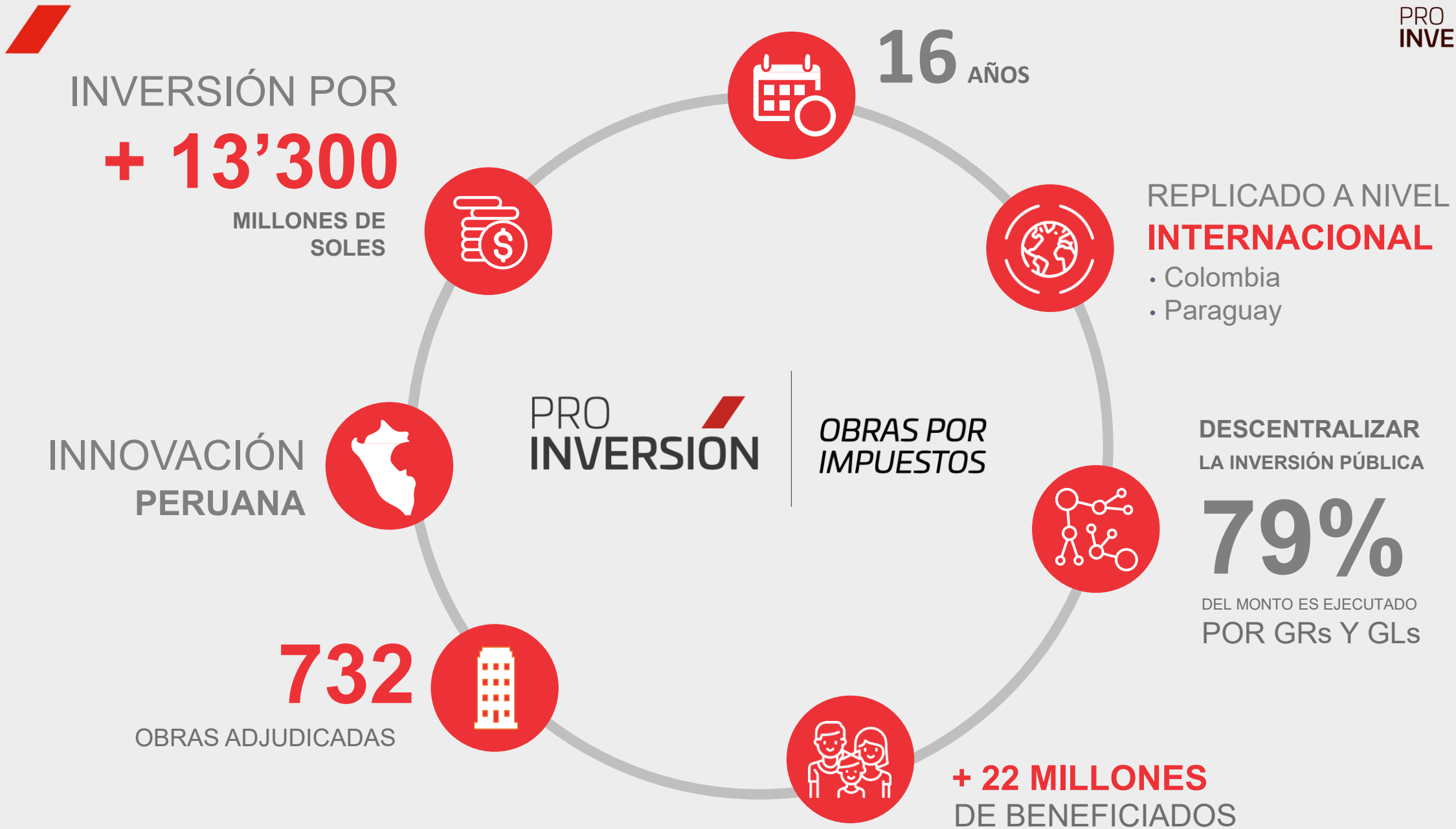

¿QUÉ ES OBRAS POR IMPUESTOS?

- Es una **modalidad de ejecución de inversión pública**, que permite al sector público y privado trabajar de la mano para **reducir la brecha** de infraestructura y servicios públicos en el país, a través de la suscripción de un Convenio de Inversión.
- Con ello las **empresas privadas adelantan el pago de su impuesto** a la renta y otros, **financiando y ejecutando inversiones y/o actividades de operación y mantenimiento** priorizadas por las entidades del gobierno nacional, regional, local y universidades públicas. Reconociéndoles el **monto invertido a través de la emisión de CIPRL o CIPGN**.



OBRA PÚBLICA TRADICIONAL

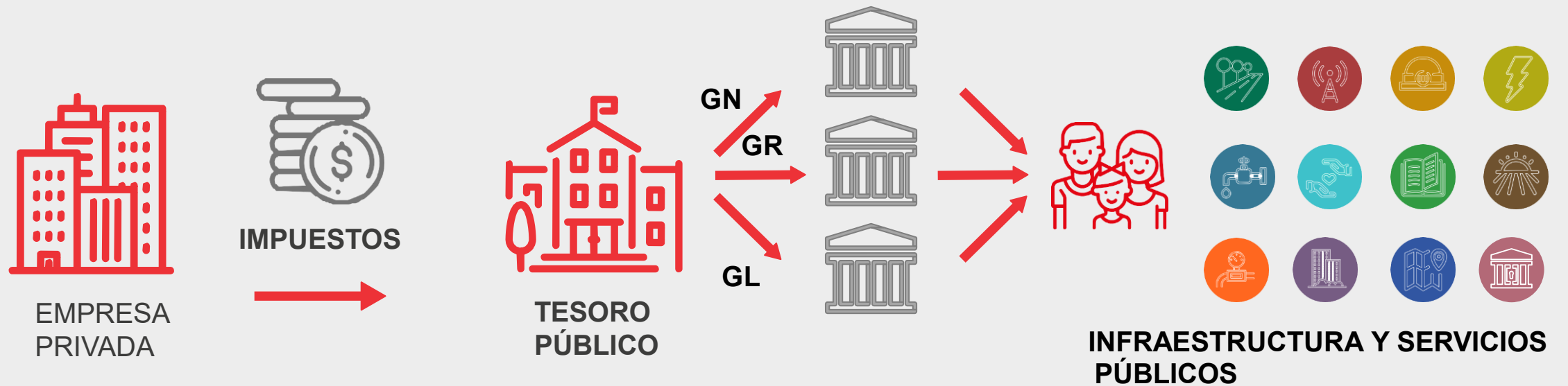

*OBRAS POR
IMPUESTOS*



¿QUIÉNES PARTICIPAN?

- ACTORES

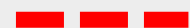

Relación contractual
(Convenio o contrato)

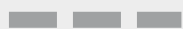

Relación técnica de
campo

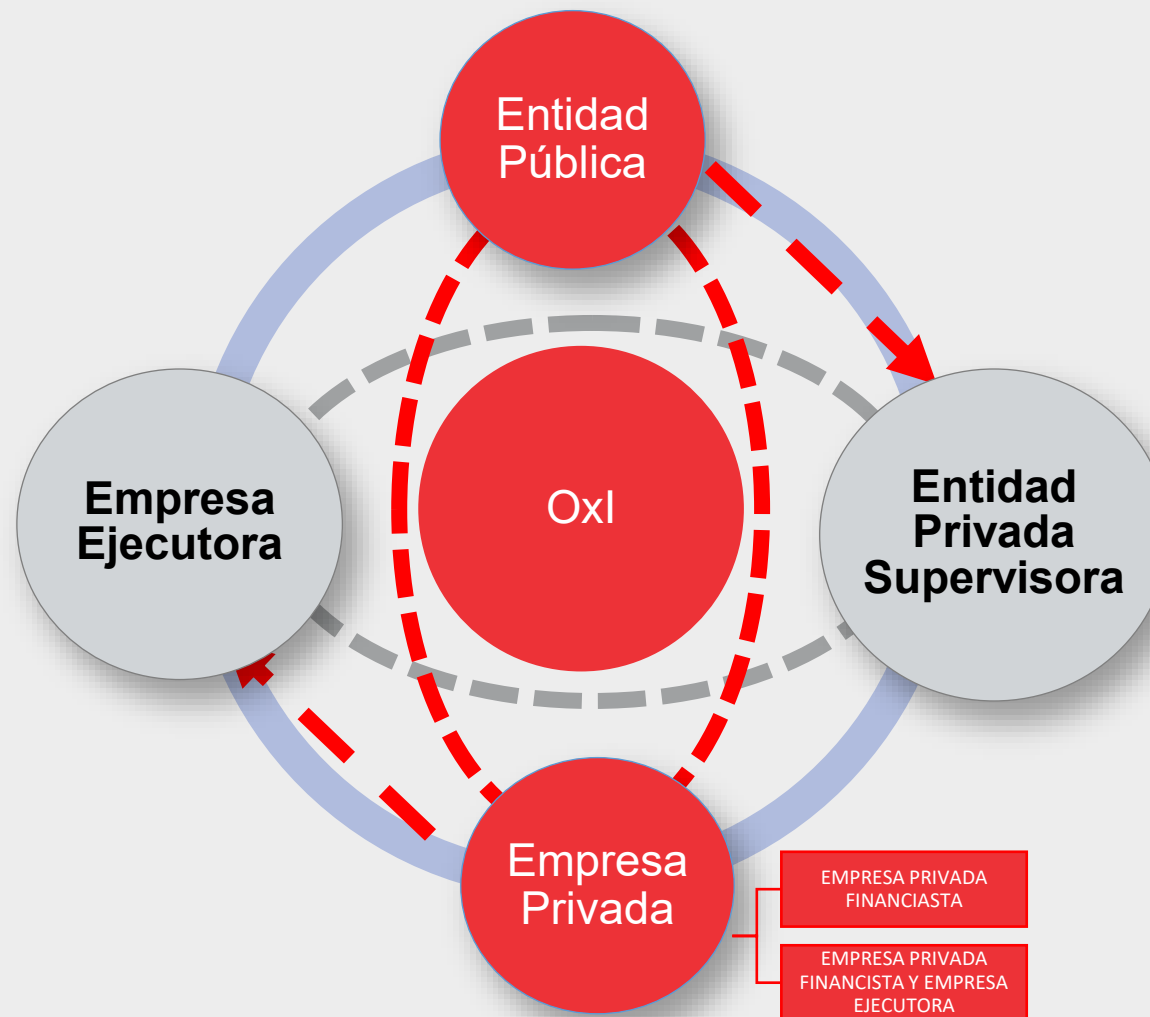

MEF

PROINVERSIÓN

CONTRALORÍA

¿QUÉ INVERSIONES SE PUEDEN EJECUTAR?

Todo Proyecto con viabilidad o IOARR aprobada y/o actividades de operación y mantenimiento registradas en el Sistema Nacional de Programación Multianual y Gestión de Inversiones - Invierte.pe ^{1/}



1/ En caso de Ministerios las materias habilitadas según normativa



EN RESUMEN...

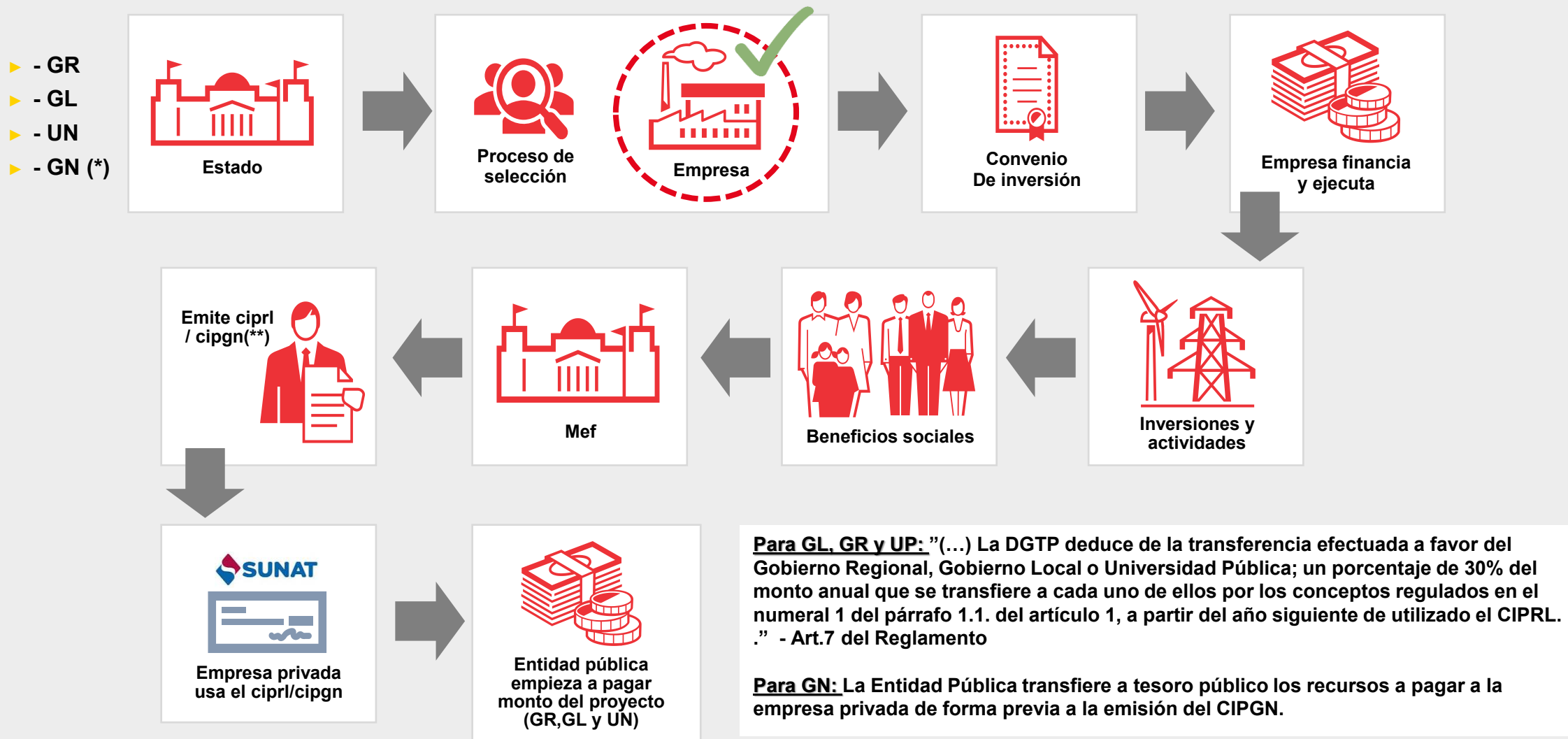

(*) Entidades del Gobierno Nacional (GN) en materia de salud, educación, turismo, agricultura y riego, orden público y seguridad, cultura, saneamiento, electrificación rural, industria, pesca, deporte, ambiente, remediación de pasivos ambientales, habilitación urbana, protección social, desarrollo social, transportes, comunicaciones, justicia, acceso a servicios de atención al ciudadano, mercado de abastos, incluyendo su mantenimiento, en el ámbito de sus competencias

(**) CIPRL: Certificado de Inversión Pública Regional y Local / CIPGN: Certificado de Inversión Pública Gobierno Nacional

Entidad Pública



- Posibilita la ejecución de **inversiones de alto impacto, con calidad y en menor tiempo.**
- GR, GLy UNIV: Brinda un línea de crédito adicional para ejecución de proyectos de inversión.
- No genera la necesidad de recursos por adelantos en obra.
- **Libera recursos** para la ejecución de otros proyectos que demanda la población.
- Posibilita un **cambio rápido del ejecutor**, ante un escenario de incumplimiento
- Presenta mayores posibilidades de que se **cumpla con la liquidación** del proyecto en un plazo predecible

Empresa Privada



- **Fortalece su imagen** al financiar y ejecutar proyectos de alto impacto social.
- Mejora su **relación con la población.**
- Identifica el **destino** del pago de sus **impuestos.**
- **Negociabilidad** de los CIPRL o CIPGN

Sociedad



- Mayor cobertura de **infraestructura y de servicios públicos.**
- Mejora la **calidad de vida y bienestar** de la población.
- **Reduce los riesgos** de corrupción.
- **Negociabilidad del CIPRL / CIPGN.**

FASES DEL MECANISMO

Fase I: Priorización



Capacidad Presupuestal (GN) /Revisión de Tope CIPRL e Informe de Acreditación de recursos (GR, GL, UNIV)/



Acuerdo de priorización y resolución del titular para designación del comité especial (GR, GL Y UNIV)/ Resolución de priorización y designación de Comité Especial (GN)

Fase II: Actos Previos



Elaboración de Bases y consolidación de documentos para CGR

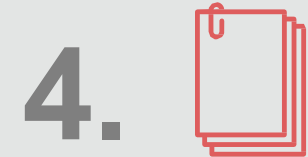

Informe Previo emitido por CGR e implementación de recomendaciones

Fase III: Proceso de Selección



- Convocatoria
- Presentación de expresión de interés,
- Formulación y absolución de consultas y observaciones
- Integración de bases
- Presentación propuestas
- Evaluación y calificación de propuestas
- Otorgamiento de la buena pro
- Suscripción del Convenio de Inversión.

Fase IV: Ejecución

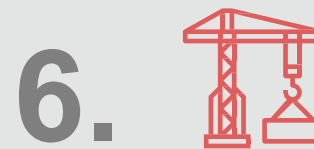

Elaboración de Expediente Técnico o documento equivalente. y Ejecución del Proyecto



Operación y/o Mantenimiento



Emisión del CIPRL/CIPGN



¿QUÉ ES EL CIPRL / CIPGN?

El **Certificado de Inversión Pública Regional y Local (CIPRL)** o **Certificado de Inversión Pública Gobierno Nacional (CIPGN)** es la constancia que reconoce el monto invertido por la empresa privada en el proyecto bajo Obras por Impuestos.

Características:

Son emitidos por el (MEF).



Tienen una vigencia de 10 años desde su fecha de emisión.

Su emisión se solicita como:
Certificado por Avance: Con aprobación de las valorizaciones y conformidad de calidad
Certificado a la culminación: Con las conformidades de recepción y de calidad.

Porcentaje de aplicación de hasta el 80% para el Impuesto a la Renta. Los demás impuestos a los que se aplica no tienen límite porcentual.

Son negociables en todos los casos (**incluidas las ejecutoras del proyecto**).

Se aplica la tasa de inflación acumulada de los últimos 12 meses. (**Cuando los certificados no se han utilizado en el ejercicio fiscal correspondiente debido al límite de aplicación (80%)**).



HOJA DE RUTA





¿Cuánto tenemos para ejecutar proyectos?

Tope de Capacidad Anual 2025 actualizado:*

Región	Gobiernos Regionales*	Gobiernos Locales	Universidades	Tope Máximo de Capacidad
CUSCO	S/ 1,710,873,450	S/ 7,145,450,601	S/ 520,039,652	S/ 9,376,363,704
JUNIN	S/ 1,670,112,345	S/ 409,650,864	S/ 29,895,571	S/ 2,109,658,781
LA LIBERTAD	S/ 1,637,803,943	S/ 536,195,901	S/ 45,079,663	S/ 2,219,079,507
AREQUIPA	S/ 1,311,397,651	S/ 2,068,708,652	S/ 20,859,689	S/ 3,400,965,992
CAJAMARCA	S/ 1,272,129,422	S/ 318,920,964	S/ 28,112,217	S/ 1,619,162,603
PUNO	S/ 1,221,167,768	S/ 533,275,987	S/ 32,313,723	S/ 1,786,757,478
HUANUCO	S/ 1,211,310,016	S/ 45,311,428	S/ 291,309	S/ 1,256,912,753
LORETO	S/ 1,198,530,213	S/ 295,019,374	S/ 22,429,083	S/ 1,515,978,670
SAN MARTIN	S/ 1,167,899,705	S/ 3,098,164	S/ 236,214	S/ 1,171,234,083
LIMA	S/ 1,017,372,488	S/ 431,811,912	S/ 31,318,289	S/ 1,480,502,689
PIURA	S/ 969,624,993	S/ 1,049,791,793	S/ 98,647,419	S/ 2,118,064,205
LAMBAYEQUE	S/ 960,931,290	S/ 3,493,231	S/ 266,641	S/ 964,691,162
AYACUCHO	S/ 827,478,421	S/ 282,051,751	S/ 10,999,427	S/ 1,120,529,598
CALLAO	S/ 810,762,648	S/ 403,088,378	S/ 3,648,944	S/ 1,217,499,970



¿Cuánto tenemos para ejecutar proyectos?

Tope de Capacidad Anual 2025 actualizado:*

Región	Gobiernos Regionales	Gobiernos Locales	Universidades	Tope Máximo de Capacidad
UCAYALI	S/ 802,218,121	S/ 264,129,306	S/ 10,088,338	S/ 1,076,435,765
AMAZONAS	S/ 635,658,720	S/ 11,523	S/ 1,200	S/ 635,671,442
TACNA	S/ 493,868,659	S/ 1,231,039,279	S/ 96,435,749	S/ 1,821,343,687
ICA	S/ 413,349,920	S/ 1,921,793,804	S/ 125,563,866	S/ 2,460,707,589
PASCO	S/ 403,731,446	S/ 142,199,791	S/ 13,716,623	S/ 559,647,860
APURIMAC	S/ 390,039,783	S/ 514,440,861	S/ 16,378,854	S/ 920,859,499
HUANCAVELICA	S/ 370,400,240	S/ 319,425,949	S/ 17,800,762	S/ 707,626,951
MADRE DE DIOS	S/ 358,933,179	S/ 8,716,561	S/ 473,361	S/ 368,123,101
ANCASH	S/ 317,193,354	S/ 3,445,661,554	S/ 238,246,121	S/ 4,001,101,029
TUMBES	S/ 298,041,675	S/ 151,281,533	S/ 21,388,527	S/ 470,711,735
MOQUEGUA	S/ 247,190,988	S/ 1,217,797,463	S/ 108,993,615	S/ 1,573,982,066
LIMA METROPOLITANA	S/ 3,908,883	S/ 25,745,840	S/ 3,443,392	S/ 33,098,115
TOTAL	S/ 21,721,929,322	S/ 22,768,112,464	S/ 1,496,668,248	S/ 45,986,710,035



¿Cuánto tienen las Universidades Públicas para ejecutar proyectos?

Región	Universidades Públicas	Tope Máximo de Capacidad Anual
AMAZONAS	U.N. INTERCULTURAL FABIOLA SALAZAR LEGUIA DE BAGUA	S/ 600
	U.N. TORIBIO RODRIGUEZ DE MENDOZA DE AMAZONAS	S/ 600
ANCASH	U.N. DEL SANTA	S/ 119,123,061
	U.N. SANTIAGO ANTUNEZ DE MAYOLO	S/ 119,123,061
APURIMAC	U.N. JOSE MARIA ARGUEDAS	S/ 8,189,427
	U.N. MICAELA BASTIDAS DE APURIMAC	S/ 8,189,427
AREQUIPA	U.N. DE SAN AGUSTIN	S/ 20,859,689
AYACUCHO	U.N. AUTONOMA DE HUANTA	S/ 5,499,713
	U.N. SAN CRISTOBAL DE HUAMANGA	S/ 5,499,713
CAJAMARCA	U.N. AUTONOMA DE CHOTA	S/ 7,076,410
	U.N. DE CAJAMARCA	S/ 7,076,410
	U.N. DE JAEN	S/ 7,076,410
	UNIVERSIDAD NACIONAL TECNOLOGICA DE FRONTERA SAN IGNACIO DE LOYOLA	S/ 6,882,988
CALLAO	U.N. DEL CALLAO	S/ 3,120,859

Región	Universidades Públicas	Tope Máximo de Capacidad Anual
CUSCO	U.N. DE SAN ANTONIO ABAD DEL CUSCO	S/ 173,346,954
	U.N. INTERCULTURAL DE QUILLABAMBA	S/ 173,346,954
	U.N. DIEGO QUISPE TITO	S/ 173,346,954
HUANCAVELICA	U.N. AUTONOMA DE TAYACAJA DANIEL HERNANDEZ MORILLO	S/ 8,900,381
	U.N. DE HUANCAVELICA	S/ 8,900,381
HUANUCO	U.N. AGRARIA DE LA SELVA	S/ 97,534
	U.N. HERMILIO VALDIZAN	S/ 97,534
	U.N. DANIEL ALOMIA ROBLES	S/ 97,534
ICA	U.N. SAN LUIS GONZAGA DE ICA	S/ 125,563,866
JUNIN	U.N. AUTONOMA ALTOANDINA DE TARMA	S/ 9,965,190
	U.N. DEL CENTRO DEL PERU	S/ 9,965,190
	U.N. INTERCULTURAL DE LA SELVA CENTRAL JUAN SANTOS ATAHUALPA	S/ 9,965,190
LA LIBERTAD	U.N. CIRO ALEGRIA	S/ 22,728,030
	U.N. DE TRUJILLO	S/ 22,728,030



¿Cuánto tienen las Universidades Públicas para ejecutar proyectos?

Región	Universidades Públicas	Tope Máximo de Capacidad Anual
LAMBAYEQUE	U.N. PEDRO RUIZ GALLO	S/ 266,641
LIMA	U.N. DE BARRANCA	S/ 10,439,430
	U.N. DE CAÑETE	S/ 10,439,430
	U.N. JOSE FAUSTINO SANCHEZ CARRION	S/ 10,439,430
LIMA METROPOLITANA	U.N. AGRARIA LA MOLINA	S/ 257,135
	U.N. DE EDUCACION ENRIQUE GUZMAN Y VALLE	S/ 257,135
	U.N. DE INGENIERIA	S/ 257,135
	U.N. FEDERICO VILLARREAL	S/ 257,135
	U.N. MAYOR DE SAN MARCOS	S/ 257,135
	U.N. TECNOLOGICA DE LIMA SUR	S/ 257,135
	U.N. TECNOLOGICA DE SAN JUAN DE LURIGANCHO	S/ 1,643,444
	U.N. DE MUSICA	S/ 257,135
LORETO	U.N. AUTONOMA DE ALTO AMAZONAS	S/ 16,379,768
	U.N. DE LA AMAZONIA PERUANA	S/ 6,049,315
MADRE DE DIOS	U.N. AMAZONICA DE MADRE DE DIOS	S/ 473,361

Región	Universidades Públicas	Tope Máximo de Capacidad Anual
MOQUEGUA	U.N. DE MOQUEGUA	S/ 108,993,615
PASCO	U.N. DANIEL ALCIDES CARRION	S/ 13,716,623
PIURA	U.N. DE FRONTERA	S/ 49,323,709
	U.N. DE PIURA	S/ 49,323,709
PUNO	U.N. DE JULIACA	S/ 16,156,861
	U.N. DEL ALTIPLANO	S/ 16,156,861
SAN MARTÍN	U.N. DE SAN MARTIN	S/ 236,214
TACNA	U.N. JORGE BASADRE GROHMANN	S/ 96,435,749
TUMBES	U.N. DE TUMBES	S/ 21,388,527
UCAYALI	U.N. DE UCAYALI	S/ 5,044,169
	U.N. INTERCULTURAL DE LA AMAZONIA	S/ 5,044,169

OBRAS POR IMPUESTOS EN NÚMEROS



Evolución Histórica OXI 2009 - 2025

Más de **22** millones de peruanos beneficiados con el desarrollo de **732** obras por un monto de **S/13,333** millones.

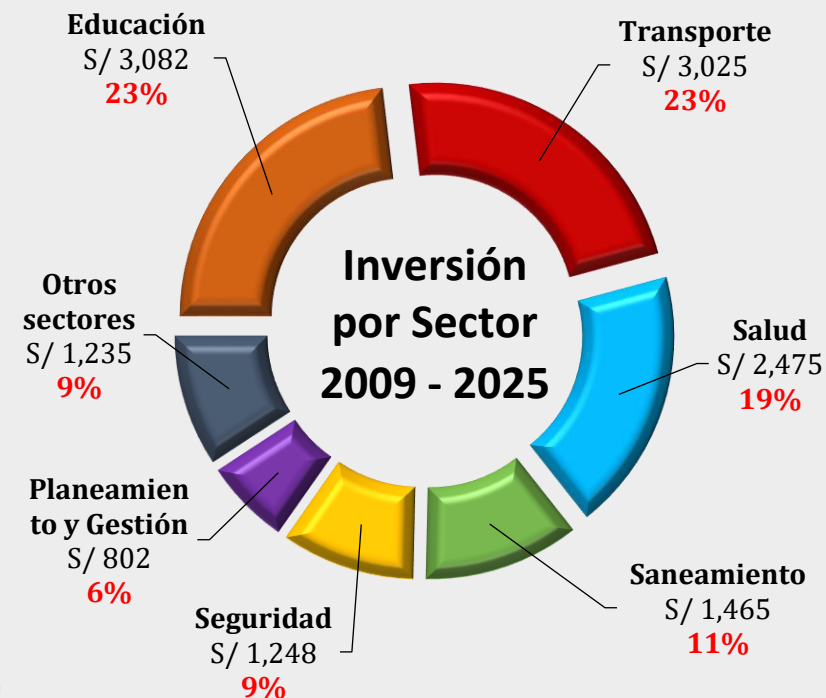
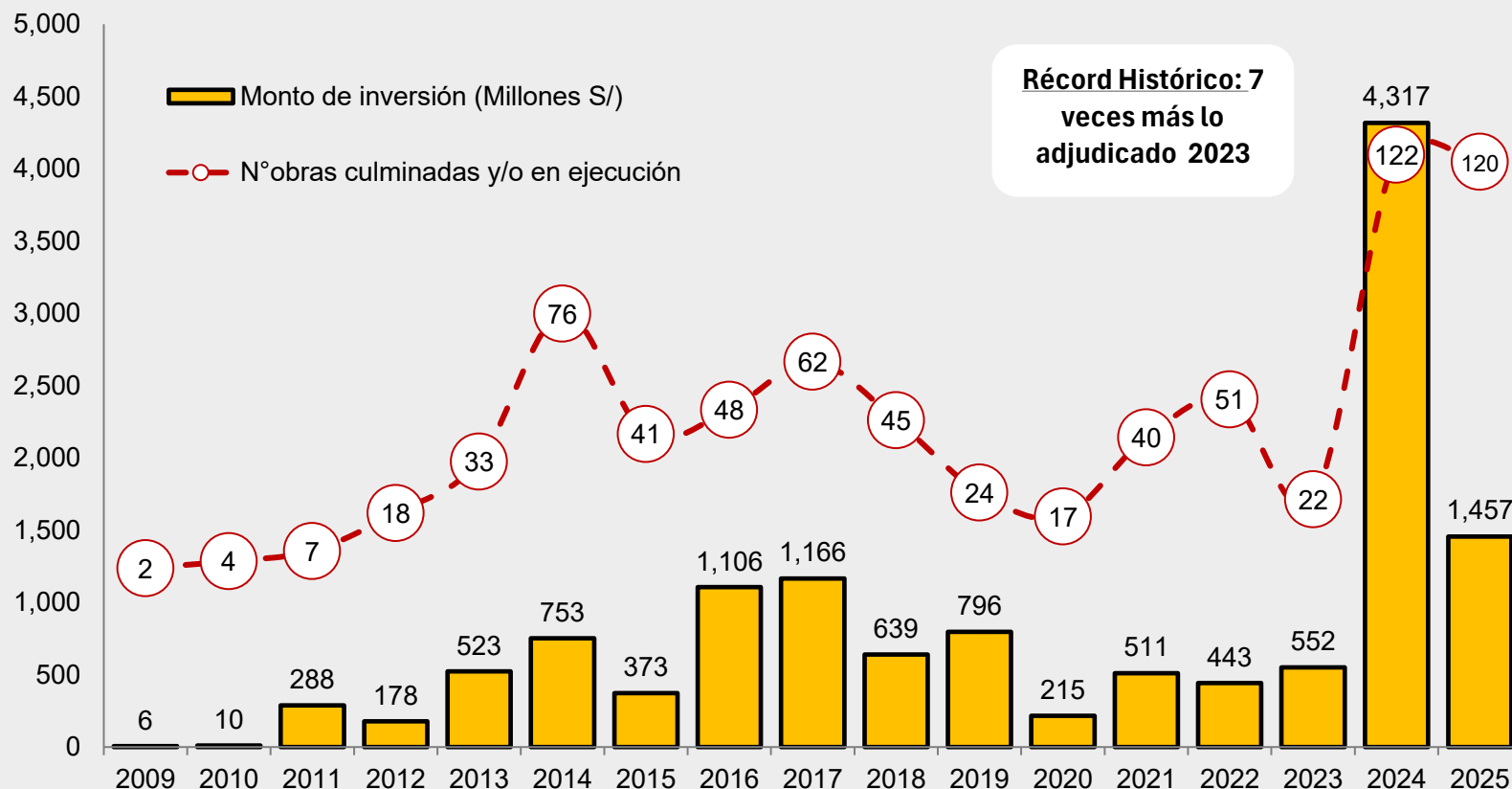

Participan:

22 Gobiernos Regionales, **258** Municipalidades, **11** Entidades del Gobierno Nacional, **3** Universidades y **271** empresas.

Resultados 2009-2025(*)

Top 10 de obras en ejecución mediante Oxl, 2009-2025

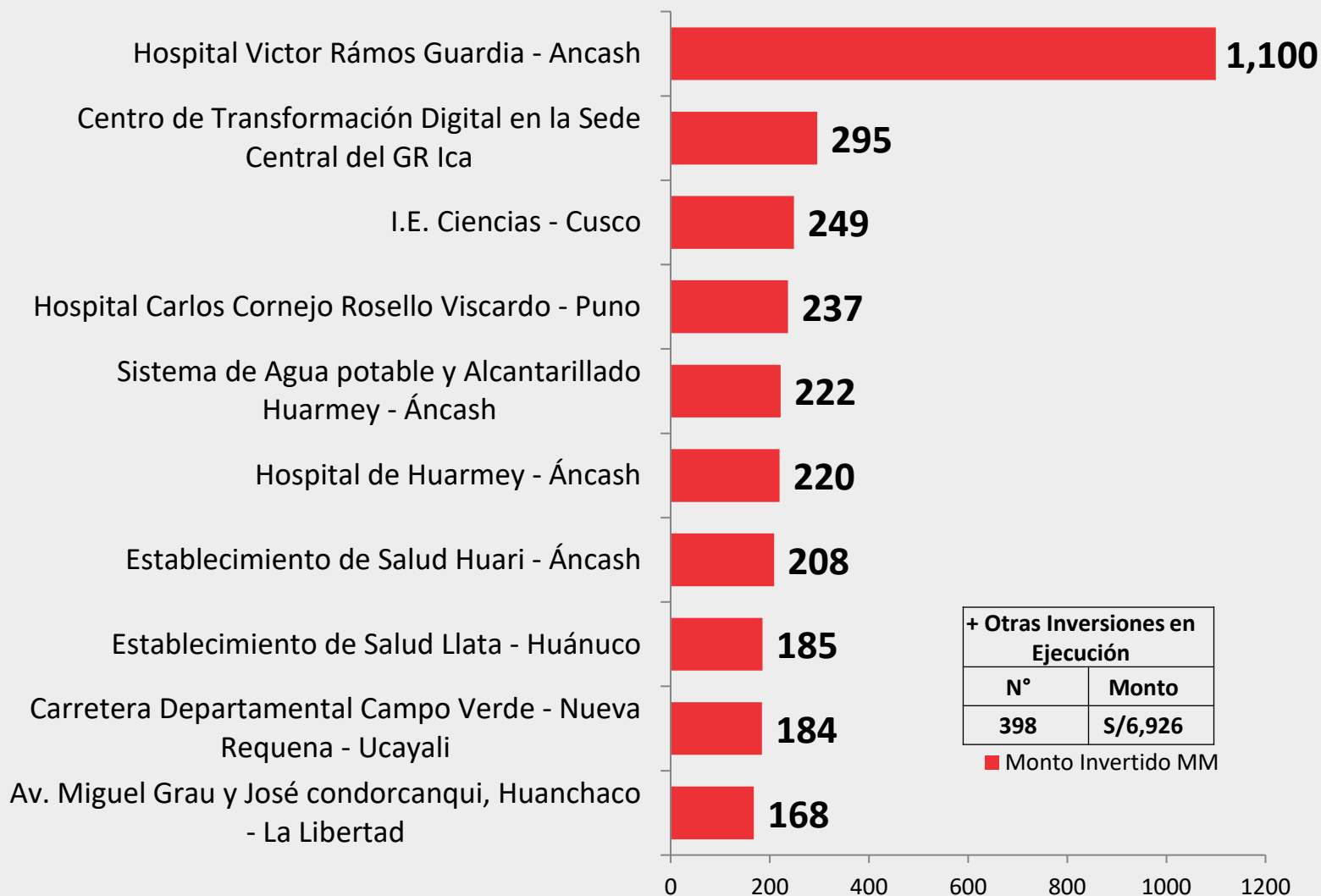

S/ 9,994 millones



408 Obras en ejecución



Estado Oxl: Convenio Suscrito
Beneficiarios: 181,754 habitantes

GR Ancash



Resultados 2009-2025(*)

Top 10 de obras concluidas mediante Oxl, 2009-2025

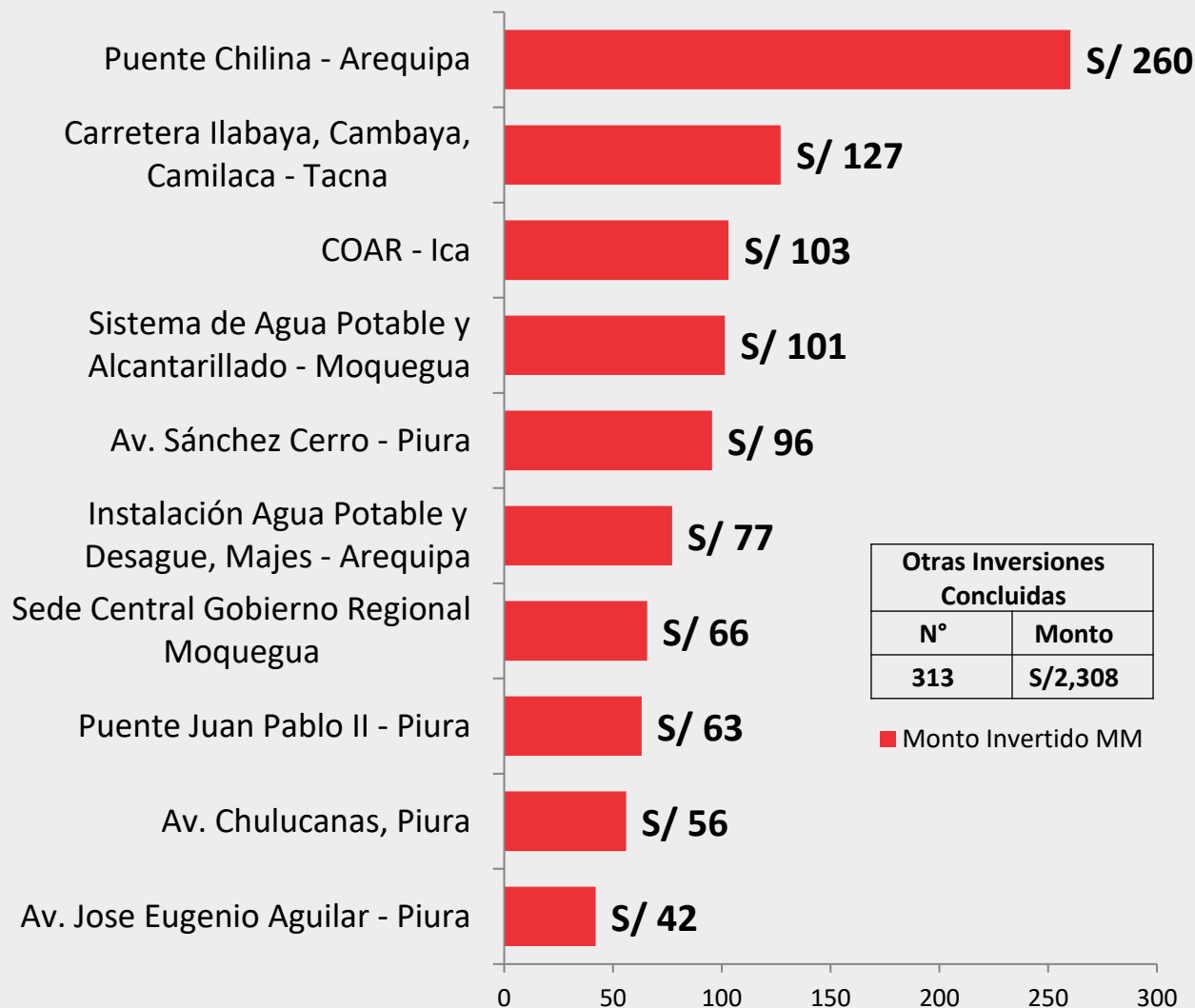

S/3,339
millones

 **324** Obras concluidas

Puente Chilina
(GR Arequipa)



Puente Chilina, GR Arequipa

Ranking de empresas participantes 2009-2025(*)

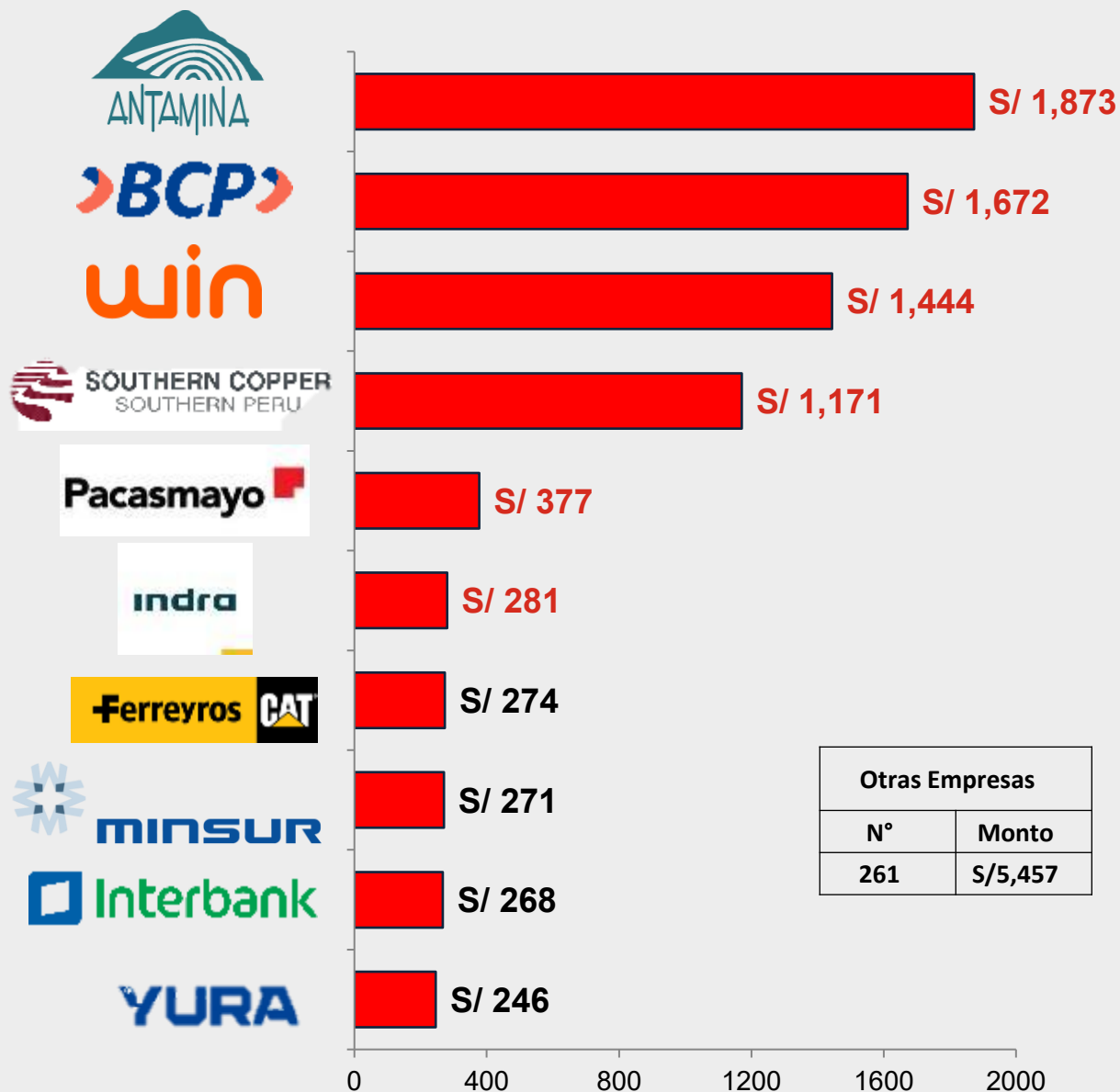

Top empresas con mayor Monto de Inversión Adjudicado y/o Ejecutado mediante Oxl

Las empresas del **rubro minero** han adjudicado y/o ejecutado **200** proyectos de inversión mediante Obras por Impuestos



Minería
S/ 4,240 millones
32%



Financieras
S/ 2,122 millones
16%



Comunicaciones
S/ 1,810 millones
14%



Constructoras
S/ 1,430 millones
11%



Manufactureras
S/ 972 millones
7%



Comercializadoras
S/ 1,004 millones
8%

Otras actividades económicas: Consultoras, Transporte, Servicios, Energía, Agricultura, Inmobiliarias, etc



Ranking de Entidades Públicas participantes 2009-2025^(*), según nivel Gobierno

Ranking Entidades Públicas según Monto de Inversión adjudicado/ejecutado
(Millones de soles)

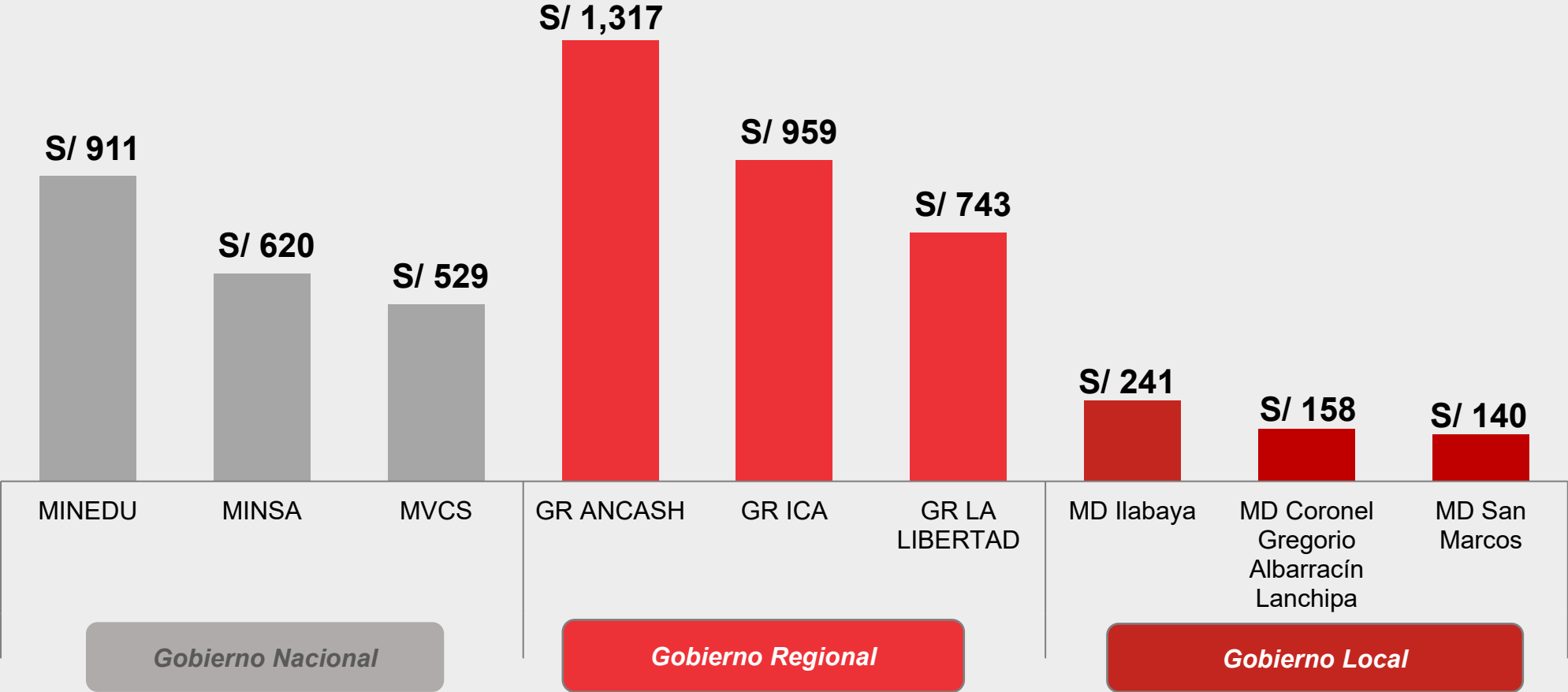

^(*)al 7 julio del 2025
Fuente: ProInversión

Empresas participantes 2009-2025

PRO
INVERSION

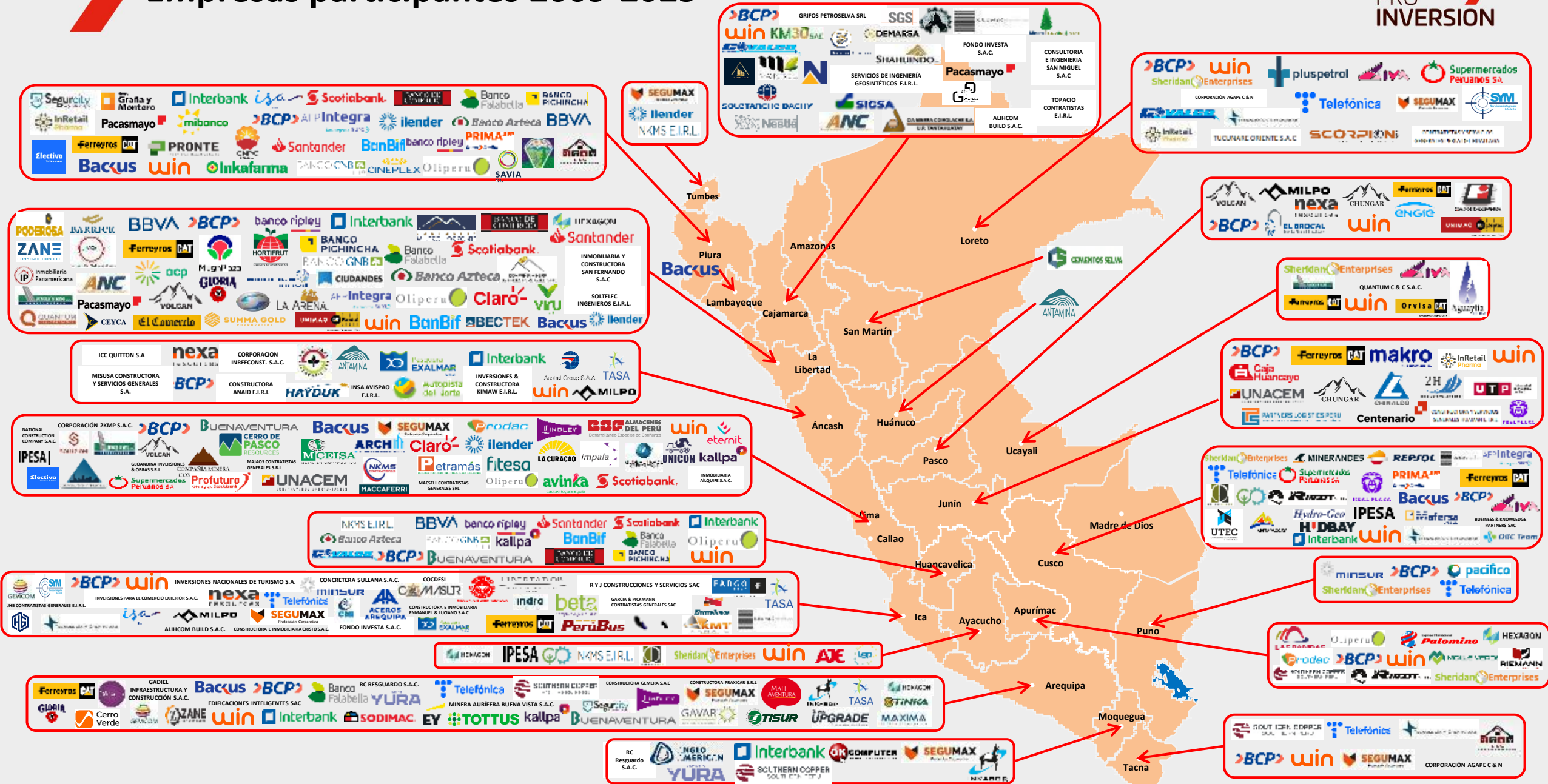



Carola Alencastre Guevara

Asesora Técnica

Dirección de Inversiones Descentralizadas

ealencastre@proinversion.gob.pe

Av. Enrique Canaval Moreyra 150

Piso 9, San Isidro

Lima 27 / PERÚ

T: +51 1 200 1200 Anx 1201

F: +51 1 221 2931

www.investinperu.pe



ProInversión Perú