



PERÚ

Ministerio
de Economía y Finanzas

PRO
INVERSIÓN



PROMOCIÓN DE LA CARTERA DE PROYECTOS 2025-2026





PERÚ

APP - PA



**Mejora del clima de
inversión de nuestro
país**



**Competencia,
transparencia y
predictibilidad en los
procesos de promoción**

PRO
INVERSION

Desde el **2002**

PRO
INVERSION

hasta el **2025**

PRO INVERSIÓN



245

Proyectos
adjudicados

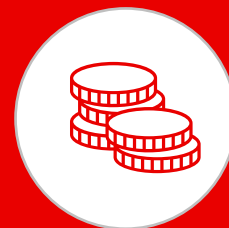

US\$ 46.7

mil millones de dólares

138



Proyectos APP
(US\$ 35.7 mil millones)

107



Proyectos en Activos
(US\$ 11 mil millones)

Cartera de proyectos APP y PA 2025 - 2026

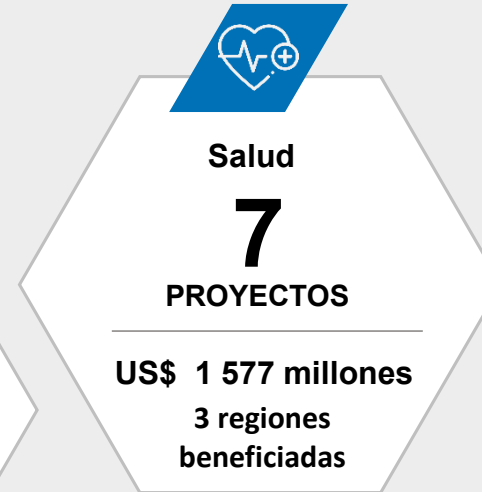

*Se considera el monto del proyecto para los proyectos que solo cuentan con componente de Operación y Mantenimiento, así como para los corredores viales.

*Para los proyectos en formulación se consideran montos referenciales en base a los estudios más actuales o al IMIAPP correspondiente.

*El monto de inversión de Red Dorsal de Fibra Óptica considera las redes regionales

*Incluye los proyectos adjudicados durante el 2025



Meta actualizada APP y PA 2025

Hasta 34 proyectos a ser
adjudicados por más de
US\$ 8 800 millones*



Sanearamiento, salud y educación

13 Proyectos | **U\$ 2 852 Millones**

Proyecto representativo: PTAR Puerto Maldonado



Transporte

9 Proyectos | **U\$ 3 223 Millones**

Proyecto representativo: Longitudinal de la Sierra Tramo 4



Inmuebles y turismo

4 Proyectos | **U\$ 2 325 Millones**

Proyecto representativo: Parque Industrial de Ancón



Electricidad

8 Proyectos | **U\$ 399 Millones**

Proyecto representativo: Grupo 3 del Plan de Transmisión 2023 - 2032

*Se considera el monto del proyecto para los proyectos que solo cuentan con componente de Operación y Mantenimiento, así como para los proyectos viales.

*Para los proyectos en formulación se consideran montos referenciales en base a los estudios más actuales o al IMIAPP correspondiente.

*Incluye los proyectos adjudicados durante el 2025

Meta actualizada APP y PA 2026

Hasta 47 proyectos a ser adjudicados por más de US\$ 8 500 millones*



Transportes y Telecomunicaciones

17 Proyectos entre iniciativas privadas y estatales

U\$ 5 828 Millones**

Proyecto representativo: Tercer Grupo de Aeropuertos



Salud y Saneamiento

9 Proyectos entre iniciativas privadas y estatales

U\$ 1 166 Millones

Proyecto representativo: Hospital Hipólito Unanue



Educación

5 Proyectos entre iniciativas privadas y estatales

U\$ 373 Millones

Proyecto representativo: CER VMT



Energía y minería

16 Proyectos de iniciativa estatal

U\$ 1210 Millones

Proyecto representativo: Distribución de Gas Natural en Arequipa, Moquegua y Tacna

*Se considera el monto del proyecto para los proyectos que solo cuentan con componente de Operación y Mantenimiento, así como para los proyectos viales.

**Para los proyectos en formulación se consideran montos referenciales en base a los estudios más actuales o al IMIAPP correspondiente.

**El monto de inversión de Red Dorsal de Fibra Óptica considera las redes regionales

PRO
INVERSION

**PROYECTOS APP DE
SALUD ADJUDICADOS**



INSTITUTO NACIONAL DE SALUD DEL NIÑO



5 proyectos APP en ejecución con una inversión de US\$ 420 millones en 4 regiones beneficiadas

Adjudicados por PROINVERSIÓN

Adjudicados por ESSALUD

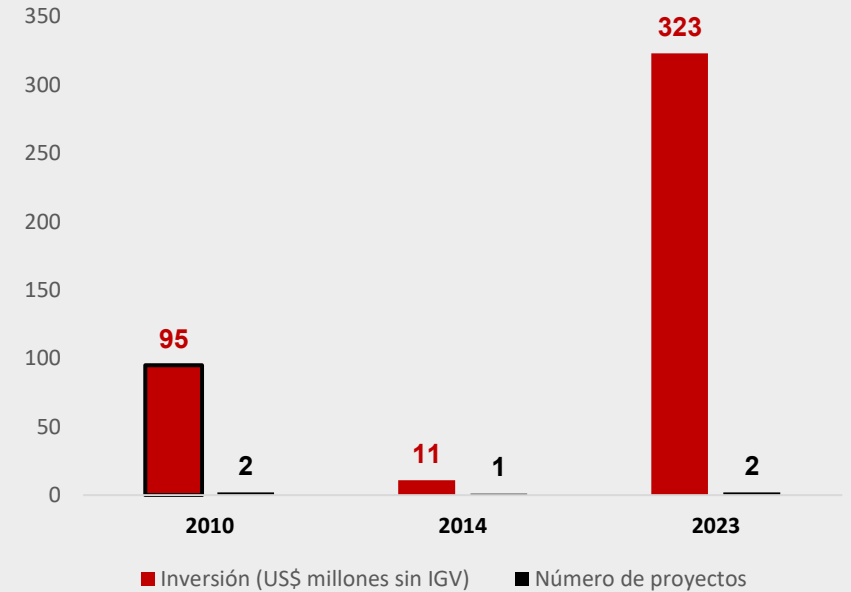
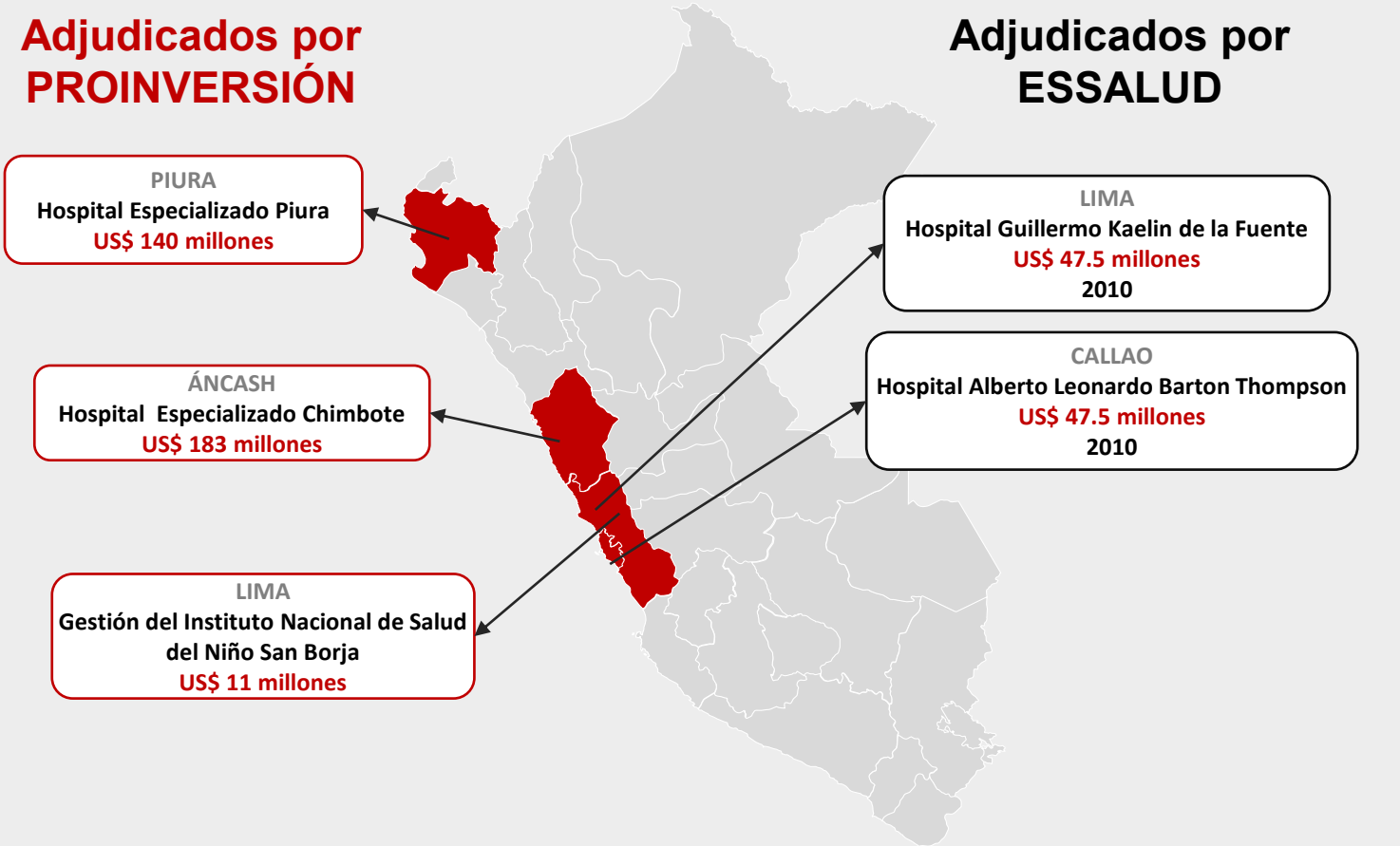

- Proyectos adjudicados por PROINVERSIÓN
- Proyectos adjudicados por ESSALUD





GESTIÓN DEL INSTITUTO NACIONAL DE SALUD DEL NIÑO – SAN BORJA

PRO
INVERSIÓN

Inversión estimada*
US\$ 11 millones

Concesionario: Consorcio
Gestora Peruana de
Hospitales (Gepeho)

Concedente: Ministerio de
Salud (MINSA)

Adjudicación: 25. Abr.2014

Firma del contrato: 13. Oct.2014

Inicio de Operación: 15.Abr.2015

Periodo de concesión: 10 años

BATA GRIS / BATA VERDE

Provee los siguientes servicios:

- Operación y mantenimiento de:
 - Servicios generales (alimentación, lavandería, limpieza, seguridad y residuos hospitalarios)
 - Apoyo al Diagnóstico (patología clínica y central de esterilización).
- Mantenimiento de equipamiento clínico y no clínico.
- Mantenimiento de la edificación, instalaciones y equipamiento electromecánico asociado con la infraestructura, áreas verdes y estacionamiento.

*Al no contar con componente de inversión, se considera el monto de O y M



HOSPITAL ESPECIALIZADO CHIMBOTE EN LA RED ASISTENCIAL ÁNCASH DE ESSALUD

PRO
INVERSIÓN

Inversión estimada
US\$ 140 millones

BENEFICIARIOS:

530 mil asegurados

Concesionario: Grupo IBT

Concedente: ESSALUD

Adjudicación: 28. Jun.2023

Firma del contrato: 3.Jul.2024

Periodo de concesión: 20 años

HOSPITAL NUEVO CHIMBOTE

BATA GRIS / BATA VERDE

El Hospital contará con un aprox. de 161 camas hospitalarias y con equipamiento de alta tecnología. Incluye:

- Gestión del mantenimiento de la infraestructura y el equipamiento.
- Servicios de lavandería, alimentación, limpieza, seguridad, gestión de los residuos hospitalarios, esterilización, logística, hemodiálisis, imagenología y Laboratorio Clínico.

El Policlínico de Complejidad Creciente brindará atención integral de salud de manera preventiva recuperativa, de rehabilitación y especializada de manera periódica a la población del distrito Nuevo Chimbote.



HOSPITAL ESPECIALIZADO EN LA RED ASISTENCIAL PIURA DE ESSALUD

PRO
INVERSIÓN

Inversión estimada
US\$ 183 millones

BENEFICIARIOS:

1.1 millones de asegurados

Concesionario: Grupo IBT

Concedente: ESSALUD

Adjudicación: 28. Jun.2023

Firma del contrato: 3. Jul.2024

Periodo de concesión: 20 años

BATA GRIS / BATA VERDE

El Hospital contará con aprox. de 342 camas y con equipamiento de alta tecnología. Incluye:

- Diseño, financiamiento, construcción, equipamiento, operación y mantenimiento de los servicios complementarios.
- Gestión del mantenimiento de la infraestructura y el equipamiento
- Servicios de lavandería, alimentación, limpieza, seguridad, gestión de los residuos hospitalarios, esterilización, logística, hemodiálisis, imagenología y Laboratorio Clínico.



HOSPITAL GUILLERMO KAELIN Y ALBERTO BARTON

Inversión estimada
US\$ 95 millones

500 mil asegurados

Concesionario:

Consortio Villa Maria del Triunfo Salud
S.A.C (Kaelin) y

Callao Salud S.A.C (Barton) – Grupo IBT

Concedente: ESSALUD

Firma del contrato: Mar.2010

Inicio de Operación: 30.Abr.2014

Plazo de concesión: 32 años (2 años
de construcción + 30 años de O y M)

BATA BLANCA: Servicios médicos

De acuerdo con Flores y Vega (2025), la gestión de estos Policlínicos ha logrado:

- Reducir los tiempos de espera para consultas, emergencias y cirugías en los establecimientos de salud aledaños.
- Mejorar los niveles de satisfacción del paciente, alcanzando más del 90% de aceptación en encuestas recientes.
- Optimizar la eficiencia operativa y garantizar la sostenibilidad a largo plazo del servicio hospitalario.

CARTERA DE SALUD 2025 2026



Más de US\$ 1,500
millones en compromisos
de inversión 2025-2026



3 regiones
beneficiadas



Oportunidad de inversión por más de **US\$ 1 577 millones** en **3 regiones beneficiadas**

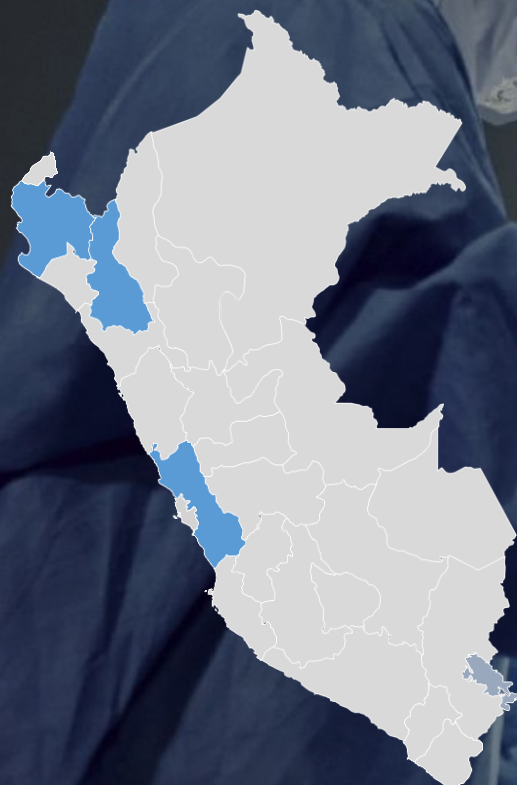

| PROYECTO | MONTO (USD mill.) | ADJUDICACIÓN EN ESCENARIO DE COMPETENCIA |
|--|-------------------|--|
| 2025 | | |
| 1 Hospital de Emergencias de Villa El Salvador * | 284 | III.T. |
| 2 Hospital Militar Central | 442 | IV.T. |
| 3 Instituto de Salud del Niño de San Borja* | 168 | IV. T. |
| 2026 | | |
| 1 Gestión Integral de Residuos Hospitalarios | 41 | I.T. |
| 2 Hospital Hipólito Unanue | 250 | III.T. |
| 3 Hospital de Sullana * | 193 | IV.T. |
| 4 Hospital de Cajamarca * | 198 | IV.T. |

* Se considera el monto del proyecto para los proyectos que solo cuentan con componente de Operación y Mantenimiento.



HOSPITAL DE EMERGENCIAS VILLA EL SALVADOR

Monto de proyecto
US\$ 284 MM

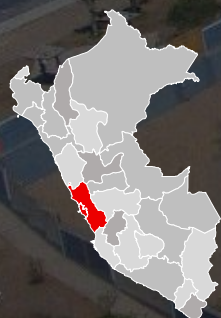

1 millón de habitantes beneficiados en el sur de Lima

Plazo: 16 años

Adjudicación:
III Trim. 2025

Principales alcances:

- Mantenimiento de la edificación, las instalaciones y el equipamiento electromecánico.
- Mantenimiento del equipo clínico y no clínico.
- Operación y mantenimiento de los servicios generales (alimentación, lavandería, limpieza y bioseguridad, seguridad y vigilancia).



HOSPITAL MILITAR CENTRAL

Inversión de
US\$ 442 MM



270 mil
habitantes
beneficiados a
nivel nacional

▮ **Adjudicación**
Directa:
IV Trim. 2025

▮ **Plazo: 30 años**

Principales alcances:

- Reemplazar la infraestructura existente de más de 60 años de antigüedad por un hospital de última generación.
- Provisión de servicios no-asistenciales (generales)
- Provisión de 3 servicios de ayuda al diagnóstico y tratamiento (Esterilización, laboratorio y hemodiálisis) denominado bata gris/verde..



GESTIÓN DEL INSTITUTO DE SALUD DEL NIÑO - SAN BORJA

Monto de proyecto
US\$ 168 MM



300 mil de
habitantes
beneficiados

▮ Adjudicación:
IV Trim. 2025

▮ Plazo: 16 años

Principales alcances:

- Provisión de servicios no médicos (generales) y dos servicios de apoyo y ayuda al diagnóstico (Laboratorio y esterilización) denominado bata gris/verde.





GESTIÓN INTEGRAL DE RESIDUOS SÓLIDOS EN HOSPITALES DE LIMA METROPOLITANA

Inversión de
US\$ 41 MM



540
Empleos
generados

▮ **Adjudicación
Directa:
I Trim. 2026**

▮ **Plazo: 20 años**

Principales alcances:

- Construir, operar y mantener instalaciones para el tratamiento de residuos sólidos especiales y biocontaminados.
- Servicios de acondicionamiento, segregación, almacenamiento, transporte, tratamiento y disposición de residuos sólidos para 430 establecimientos de salud del Ministerio de Salud en Lima Metropolitana.



DISEÑO, CONSTRUCCIÓN, OPERACIÓN Y MANTENIMIENTO DEL HOSPITAL NACIONAL HIPÓLITO UNANUE

Inversión de
US\$ 250 MM



226 mil
beneficiarios
de la zona
Este de Lima

▮ **Adjudicación:**
III Trim. 2026

▮ **Plazo: 20 años**

Principales alcances:

- Construcción de un nuevo hospital, equipamiento integral que incluye la reposición del equipamiento durante el contrato, mantenimiento y operación de los servicios generales.



**HOSPITAL DE APOYO
II-2 SULLANA**

Monto de proyecto
US\$ 193 MM



**645 mil
pacientes**

Adjudicación:
IV Trim. 2026

Principales alcances:

- Mantenimiento de la infraestructura y equipamiento.
- Operación de los servicios de bata gris (limpieza, seguridad, lavandería y ropería, alimentación, gestión de residuos sólidos, logística, informática y esterilización).
- Servicios de bata verde (laboratorio, hemodiálisis e imágenes).



HOSPITAL ESPECIALIZADO DE CAJAMARCA

Monto de proyecto
US\$ 198 MM



303 mil
pacientes

Adjudicación:
IV Trim. 2026

Plazo: 16 años

Principales alcances:

- El proyecto permitirá garantizar el mantenimiento de la infraestructura y equipamiento, así como la operación de los servicios de bata gris (limpieza, seguridad, lavandería y ropería, alimentación, gestión de residuos sólidos, logística, informática y esterilización; así como los servicios de bata verde (laboratorio, hemodiálisis e imágenes).

CARTERA DE SALUD 2027 Y PROXIMOS ENCARGOS



Más de **US\$ 373** millones
en compromisos de
inversión



MEJORAMIENTO Y
AMPLIACIÓN DE LOS
SERVICIOS DE SALUD DEL
HOSPITAL REGIONAL
LAMBAYEQUE (NIVEL III-1)

Inversión de
US\$ 134 MM



**971 mil
pacientes**

▮ **Adjudicación:
2027**

▮ **Plazo: Por definir**

Principales alcances:

- Diseñar, remodelar, construir, equipar, operar y mantener las instalaciones del hospital Regional de Lambayeque.
- Operar los 13 servicios transferidos al privado (bata verde, bata Gris) del complejo hospitalario.



**HOSPITAL DE ALTA
COMPLEJIDAD DE
LAMBAYEQUE**

Inversión de
US\$ 237 MM



**1,356 mil
pacientes**

**Adjudicación:
2027**

Plazo: Por definir

Principales alcances:

- Diseñar, construir, equipar, operar y mantener las instalaciones del hospital Regional de Lambayeque.
- Operar los 13 servicios transferidos al privado (bata verde, bata Gris) del complejo hospitalario.

PRÓXIMO ENCARGO- APP

INVERSIÓN

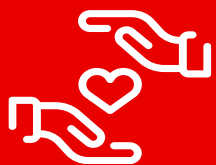

HOSPITAL IQUITOS "CESAR GARAYAR GARCIA"

Inversión de
US\$ 792 mil

 Bata Gris

 321 mil
personas
beneficiadas

Principales obras

El proyecto incluye servicios no asistenciales, con la finalidad de garantizar y mejorar la calidad de los servicios de salud provistos.

- Vigilancia
- Limpieza
- Alimentación
- Lavandería



HOSPITAL IQUITOS "CESAR GARAYAR GARCIA"
TU HOSPITAL AMIGO



*Se considera un TC de 3.79

PRÓXIMO ENCARGO- APP

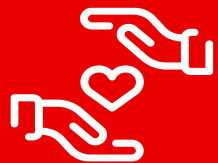

HOSPITAL REGIONAL DE LORETO "FELIPE SANTIAGO ARRIOLA IGLESIAS"

Inversión de
US\$ 633 mil

 Bata Gris

 300 mil
personas
beneficiadas

Principales obras

El proyecto incluye servicios no asistenciales, con la finalidad de garantizar y mejorar la calidad de los servicios de salud provistos.

- Vigilancia
- Limpieza
- Alimentación
- Lavandería

PRÓXIMO ENCARGO- APP

PRO
INVERSIÓN



**HOSPITAL SANTA
GEMA DE
YURIMAGUAS**

**Inversión de
US\$ 950 mil**

Bata Gris

**2 998 personas
beneficiadas**

Principales obras

El proyecto incluye servicios no asistenciales, con la finalidad de garantizar y mejorar la calidad de los servicios de salud provistos.

- Vigilancia
- Limpieza
- Alimentación
- Lavandería

HOSPITAL SANTA GEMA



**Impulsando el cierre de brechas en infraestructura
y servicios de calidad**

PRO INVERSIÓN

Av. Enrique Canaval Moreyra 150
Piso 9, San Isidro
Lima 27 / PERÚ
T: +51 1 200 1200 Anx 1201
F: +51 1 221 2931

www.investinperu.pe



ProInversión Perú