

# San Martín

**Destino de inversiones  
sostenibles**





## CONECTIVIDAD ESTRATÉGICA

**RED VIAL TOTAL**  
**5,148.94 Km**

**VÍAS  
PAVIMENTADAS**  
**840.03 Km**

### SALIDAS TERRESTRES A:

- Cajamarca
- Chiclayo
- Piura
- Trujillo
- Huánuco
- Yurimaguas
- Lima



**15**

**VUELOS DIARIOS  
DESDE EL AEROPUERTO  
DE TARAPOTO**





# CAPACIDAD ENERGÉTICA

## BALANCE ENERGÉTICO

OFERTA  
**151.3**  
Megavatios

DEMANDA

**95.5**

Megavatios

SUPERAVIT  
**55.8**  
Megavatios

Sistema de  
Trasmisión  
Tarapoto –  
Bellavista  
220 Kv



## ENERGÍA RENOVABLE



COEFICIENTE DE  
ELECTRIFICACIÓN  
2022

**93.9%**



DESTINO ALTO MAYO

DESTINO TARAPOTO



# DESTINO TURÍSTICO

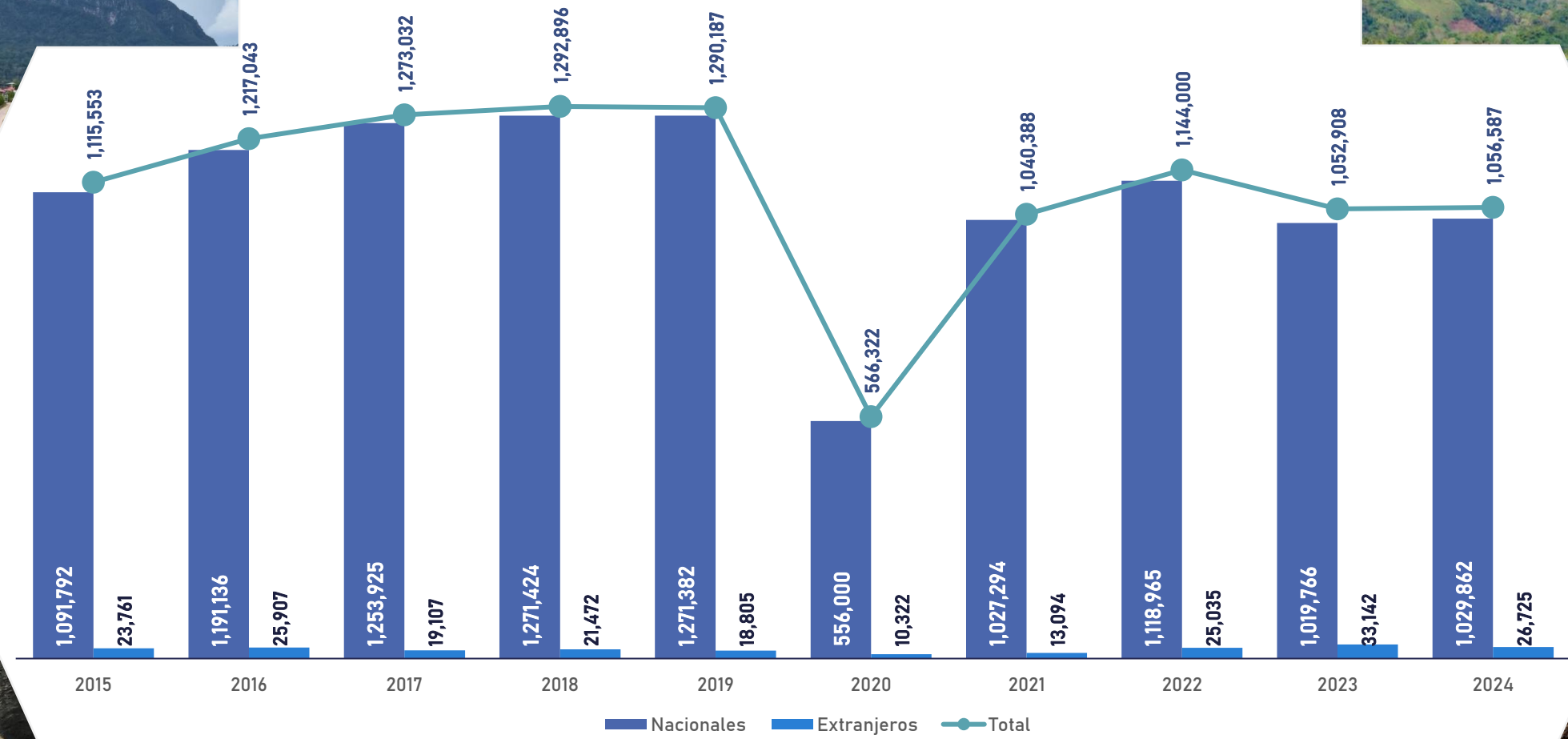

DESTINO ABISEO



2024:  
**+1 MILLÓN** de visitantes



DESTINO TOCACHE





# CARTERA DE OPORTUNIDADES DE INVERSIÓN APP y PA



# TELEFÉRICO LAGO SAUCE

Modalidad: APP

CÓDIGO

320224 (Idea)

INVERSIÓN

S/ 174 millones

COMPONENTES

- Sistema de Teleférico
- Observación Telescópica
- Fotografía Profesional
- Parapente
- Estacionamiento

DEMANDA  
POTENCIAL

+1 millón de visitantes anuales

NIVEL DE  
ESTUDIOS

Idea Registrada

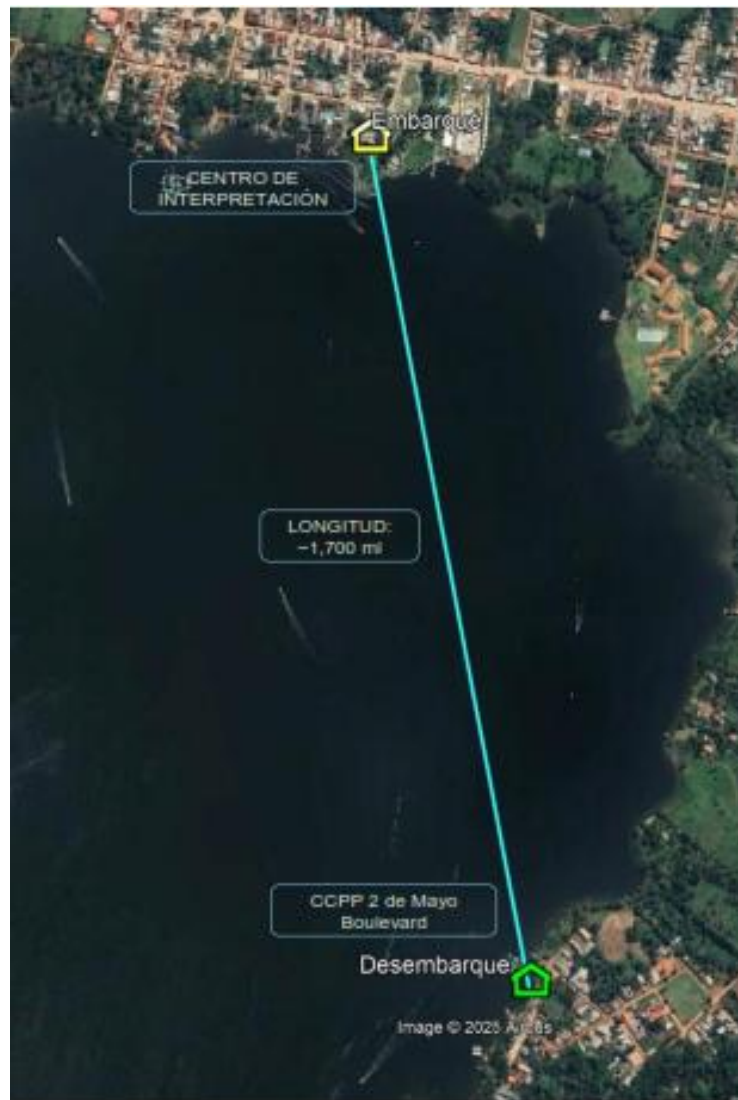

Estación de  
Embarque

Estación de  
Desembarque





# MERCADO MODELO DE MOYOBAMBA

Modalidad: PA

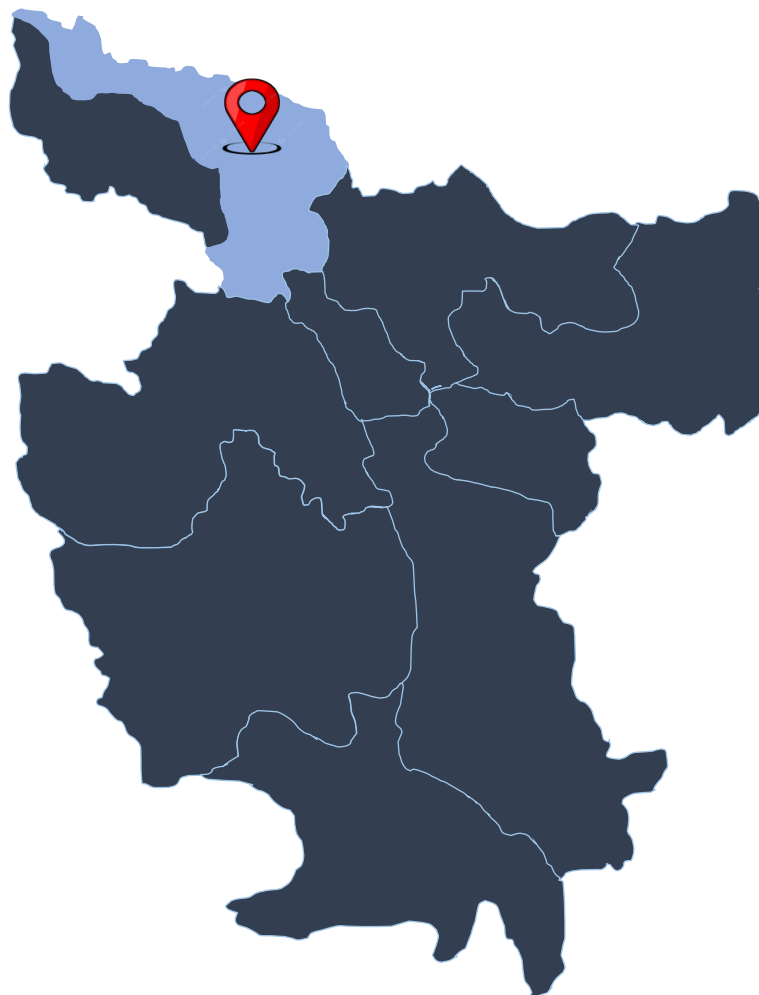

CÓDIGO

Idea

INVERSIÓN

S/ 60 millones

COMPONENTES

- Infraestructura

ÁREA

7,000  $m^2$

BENEFICIARIOS

90,000 personas

NIVEL DE  
ESTUDIOS

Idea en proceso  
de registro





# CARTERA DE OPORTUNIDADES DE INVERSIÓN OxI





# TURISMO

## TELEFÉRICO MORRO DE CALZADA

### CÓDIGO

320533 (Idea)

### INVERSIÓN

S/ 59.2 millones

### COMPONENTES

- Sistema de Teleférico
- Restaurante Turístico
- Puente de vidrio
- Otros.

### DEMANDA POTENCIAL

- 506,400 hab. - PEA ocupada regional
- +1 millón de visitantes anuales

### NIVEL DE ESTUDIOS

Estudio Técnico  
Financiero

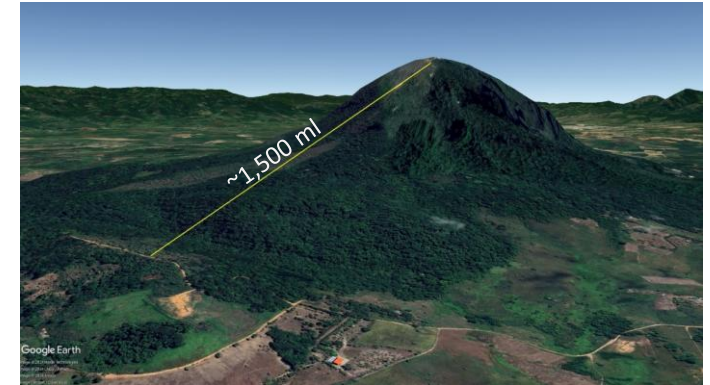
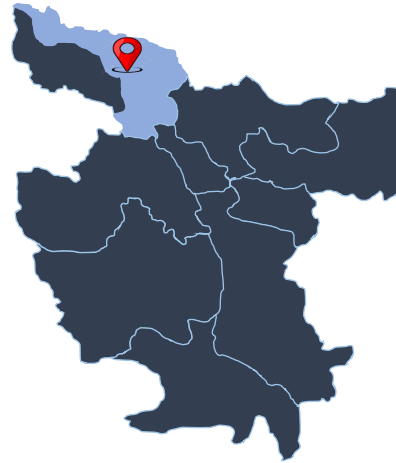

# DEMANDA: VISITANTES

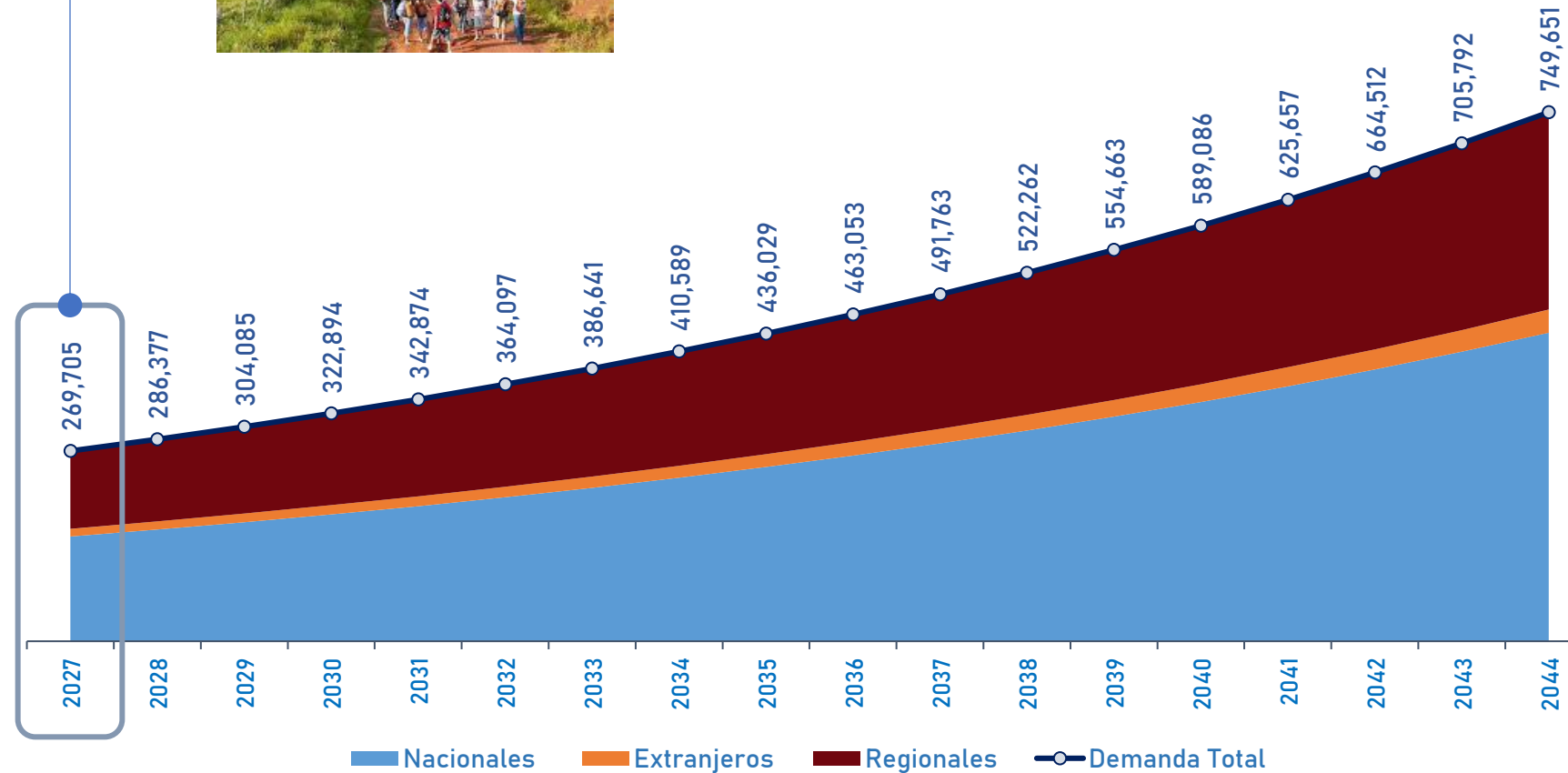
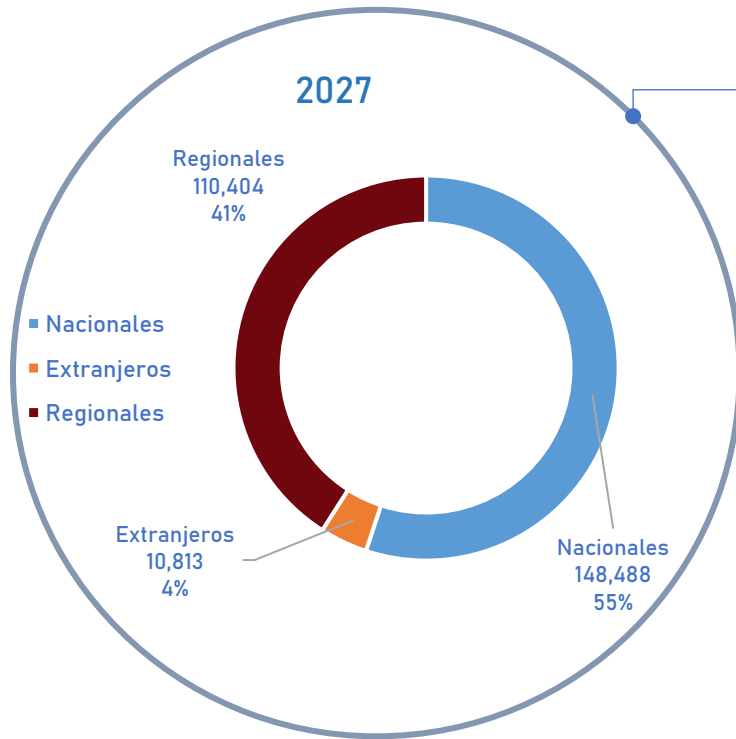



# SEGURIDAD

## SEGURIDAD CIUDADANA EN 6 PROVINCIAS DE SAN MARTÍN

## SEGURIDAD CUIDADANA MOYOBAMBA

### CÓDIGO

292552 (Idea)

362537 (Idea)

### INVERSIÓN

S/ 61 millones

S/ 14 millones

### COMPONENTES

- 06 Centrales De Video Vigilancia
- Cámaras De Video Vigilancia
- Mobiliario
- Vehículos

- Infraestructura
- Equipamiento
- Vehículos
- Entrenamiento y capacitación

### BENEFICIARIOS

353,198 personas

98,522 personas

### NIVEL DE ESTUDIOS

Perfil por  
viabilizar

Perfil viable

# SEGURIDAD

## SEGURIDAD CIUDADANA EN 6 PROVINCIAS DE SAN MARTÍN

Provincias:

- Mariscal Cáceres,
- Lamas
- Bellavista
- Picota
- El Dorado
- Huallaga

Inversión: S/  
61 millones

## SEGURIDAD CIUDADANA MOYOBAMBA

Inversión: S/  
14 millones





# SALUD

	HOSPITAL ONCOLOGICO DE LAMAS	HOSPITAL DE JUANJUI	HOSPITAL DE NUEVA CAJAMARCA
CÓDIGO	2570362	2628724	2569489
INVERSIÓN	S/ 211 millones	S/ 263 millones	S/ 225 millones
COMPONENTES	<ul style="list-style-type: none"> <li>• Infraestructura</li> <li>• Mobiliario y equipamiento</li> <li>• Mantenimiento</li> <li>• Capacitación</li> <li>• Promoción</li> </ul>	<ul style="list-style-type: none"> <li>• Infraestructura</li> <li>• Mobiliario y equipamiento</li> <li>• Capacitación</li> </ul>	<ul style="list-style-type: none"> <li>• Infraestructura</li> <li>• Mobiliario y equipamiento</li> <li>• Capacitación</li> </ul>
BENEFICIARIOS	194,707 personas	96,742 personas	49,587 personas
NIVEL DE ESTUDIOS	Expediente Técnico en desarrollo	Expediente Técnico en desarrollo	Estudio de pre inversión viable

# SALUD



**HOSPITAL  
DE NUEVA  
CAJAMARCA**

Inversión: S/  
225 millones

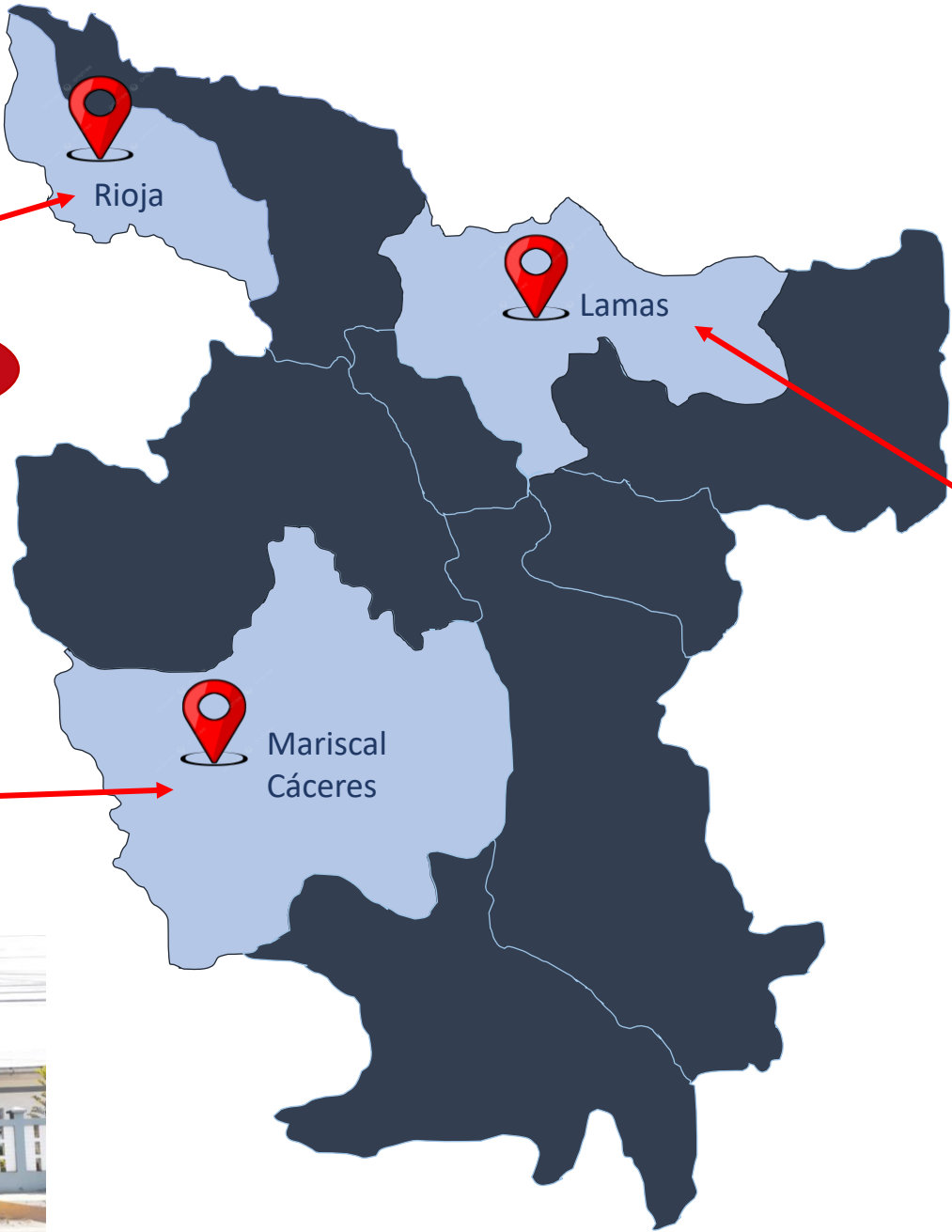

**HOSPITAL  
ONCOLOGICO DE  
LAMAS**

Inversión: S/  
211 millones



**HOSPITAL  
DE  
JUANJUI**

Inversión: S/  
263 millones





	CÓDIGO	INVERSIÓN	COMPONENTES	BENEFICIARIOS	NIVEL DE ESTUDIOS
<b>PUENTE CAYNARACHI</b>	2663930	S/ 90 millones	<ul style="list-style-type: none"> <li>• Construcción de: <ul style="list-style-type: none"> <li>○ Puente</li> <li>○ Plataforma</li> <li>○ Drenaje transversal</li> <li>○ Protección</li> </ul> </li> <li>• Señalización</li> </ul>	27,536	Estudio de pre inversión viable
<b>PUENTE SAN JOSÉ DE SISA</b>	2662537	S/ 24 millones	Renovación de puente	14,600	IOARR aprobada
<b>PUENTE CUMBAZA TARAPOTO</b>	2472344	S/ 32 millones	<ul style="list-style-type: none"> <li>• Construcción de: <ul style="list-style-type: none"> <li>○ Puente</li> <li>○ Gaviones</li> <li>○ Pavimento</li> <li>○ Adquisición de terrenos</li> </ul> </li> <li>• Plan de manejo ambiental</li> </ul>	64,041	Expediente Técnico aprobado
<b>PUENTE CUMBAZA MORALES</b>	2630968	S/ 30 millones	Construcción del puente	64,000	Estudio de pre inversión en registro
<b>PUENTE YURACYACU</b>	335170 (Idea)	S/ 20 millones	Construcción del puente	35,551	Idea Registrada
<b>PUENTE METOYACU</b>	2688836	S/ 50 millones	<ul style="list-style-type: none"> <li>• Construcción del Puente.</li> <li>• Mejoramiento de los accesos</li> <li>• Plan de manejo ambiental</li> </ul>	2,295	Estudio de pre inversión viable

# TRANSPORTE





# EDUCACIÓN

## CÓDIGO

### COAR SAN MARTÍN

Idea

### COLEGIO MANUEL SCORZA

2609646

## INVERSIÓN

S/ 120 millones

S/ 43 millones

## COMPONENTES

- Construcción de 22,543 m2:
  - Aulas
  - Residenciales
  - Espacio de convivencia
  - Espacio deportivo
- Equipamiento y mobiliario

- Edificaciones
- Obras exteriores
- Mobiliario y equipamiento

## BENEFICIARIOS

300 estudiantes

1,180 estudiantes

## NIVEL DE ESTUDIOS

Idea sin Registro

Estudio de pre inversión viable

# EDUCACIÓN

**COAR  
SAN MARTÍN**

Inversión: S/  
120 millones



Inversión: S/  
43 millones

**COLEGIO  
MANUEL SCORZA**





San Martín  
Región

**S/ 3.9 MM**

**CUI: 2541831**



Recuperación de ecosistemas  
forestales del lago Sauce  
Distrito: Sauce  
Provincia: San Martín  
Beneficiarios: 2,034

**S/ 2.1 MM**

**CUI: 2541810**



Recuperación del ecosistema micro  
cuenca Urcuyacu  
Distrito: Soritor  
Provincia: Moyobamba  
Beneficiarios: 30

**S/ 5.6 MM**

**CUI: 2462526**



Recuperación hídrica de la Naciente  
del río Negro  
Distritos: Yuracyacu  
Provincia: Rioja  
Beneficiarios: 48,022

**OBRAS por  
IMPUESTOS  
PARA LA  
CONSERVACIÓN Y  
RESTAURACIÓN DEL  
MEDIO AMBIENTE**



# INVERSIONES EN MARCHA (OxI)



	CÓDIGO	INVERSIÓN	ESTADO
MEJORAMIENTO Y AMPLIACIÓN DE LOS SERVICIOS DE INFORMACIÓN DEL GRSM	326034 (Idea)	S/ 80 millones	Levantamiento de observaciones final del estudio de pre inversión por parte de la empresa
PAVIMENTACIÓN DE 66 CUADRAS DE ELÍAS SOPLIN VARGAS	2657516, 2657517, 2657518	S/ 31 millones	Levantamiento final de observaciones efectuadas por la GRI, por parte de la MDES
INFRAESTRUCTURA TURÍSTICA EN LA NACIENTE DEL RIO TIO YACU	2534910	S/ 10 millones	Culminación del Expediente Técnico por parte de la GRI
SEGURIDAD CIUDADANA EN LA PROVINCIA DE MOYOBAMBA	362537 (Idea)	S/ 14 millones	Estudio de pre inversión viable
BOMBEROS SAN MARTÍN	Idea	S/ 40 millones	PI en opinión de relevancia
		Total	
		S/ 175 millones	





[www.visitasanmartin.pe](http://www.visitasanmartin.pe)

**GRACIAS**



WALTER GRUNDEL JIMENEZ

Gobernador Regional

E-mail: wgrundel@regionsanmartin.gob.pe

JUAN MANUEL OLIVEIRA ARÉVALO

Gerente General Regional

E-mail: joliveira@regionsanmartin.gob.pe

RONY LUIS GONZÁLES VÁSQUEZ

Jefe de la Oficina de Promoción de la Inversión Privada Sostenible

E-mail: rgonzalesv@regionsanmartin.gob.pe