



GOBIERNO REGIONAL
PUNO
2023-2026

Trabajando por un futuro
Mejor

Richard Hancoo Soncco
Gobernador Regional Puno



Proyecto OXI: Mejoramiento de
los servicios de Educación
Superior Tecnológica Jose Antonio
Encinas de Puno
CUI N° 2506 927

1. TECNOLOGICO JOSE ANTONIO ENCINAS

CONCEPTO	DESCRIPCIÓN
Nombre del Proyecto	MEJORAMIENTO DE LOS SERVICIOS DE EDUCACIÓN SUPERIOR TECNOLÓGICA DEL IESTP JOSE ANTONIO ENCINAS, DISTRITO DE PUNO - PROVINCIA DE PUNO - DEPARTAMENTO DE PUNO
Modalidad del proyecto	Obras por Impuesto - OXI
Descripción del proyecto	El proyecto atenderá a 10,514 alumnos del IESTP en los 10 años; estimándose 44,364 horas teóricas y prácticas anuales, en 57 ambientes, 16 aulas, 08 laboratorios de cómputo e idiomas, y 33 ambientes especiales (10 laboratorios y 23 talleres) Además, se construirá los ambientes administrativos, complementarios y comunes. Se demolerá 23,666.28 m2 y construirá una infraestructura de 29,698.10 m2. Se equipará ambientes pedagógicos, administrativos, complementarios y comunes con 3,286 equipos, 4,527 mobiliarios, 1,101 herramientas, 34 instrumentos y 55 accesorios. Desarrollo de 39 cursos y 01 taller de capacitación al personal docente y personal relacionado a actividades pedagógicas con un total de 2,542 horas (714 personas capacitadas en gestión pedagógica). Desarrollo de 02 talleres y 08 cursos de capacitación al personal administrativo, directivo y relacionado con la gestión institucional con un total de 640 horas (562 personas capacitadas en gestión institucional).
Principales componentes	<ol style="list-style-type: none"> 1. Adecuada infraestructura que cumple con las normas técnicas para brindar los servicios de educación superior tecnológica 2. Suficiente y adecuado equipamiento para brindar los servicios de educación superior tecnológica 3. Adecuadas prácticas de gestión pedagógica
Costo de inversión actualizado	S/. 195,352,525.24
ETAPA	FASE: Actos Previos Levantamiento de Recomendaciones por la Contraloría Noviembre 2024. Monto Referencial de Inversión: S/. 145,533,087.95 (Elaboración de ET, Supervisión de la elaboración del ET, Ejecución de la Obra, Supervisión de la Ejecución de la Obra).
Estado situacional de los Estudios	Estudio de preinversión viable - actualizado





ILUSTRACIÓN 1: MAPA POLÍTICO DEL PERÚ
FUENTE: EQUIPO TÉCNICO



ILUSTRACIÓN 2: MAPA DISTRITAL DE PUNO
FUENTE: EQUIPO TÉCNICO



ILUSTRACIÓN 3: MAPA DISTRITAL DE SALCEDO – PUNO



ILUSTRACIÓN 4: MAPA DEL COMPLEJO DEL INSTITUTO
SUPERIOR TECNOLÓGICO PÚBLICO JOSÉ ANTONIO ENCINAS

LOCALIZACIÓN

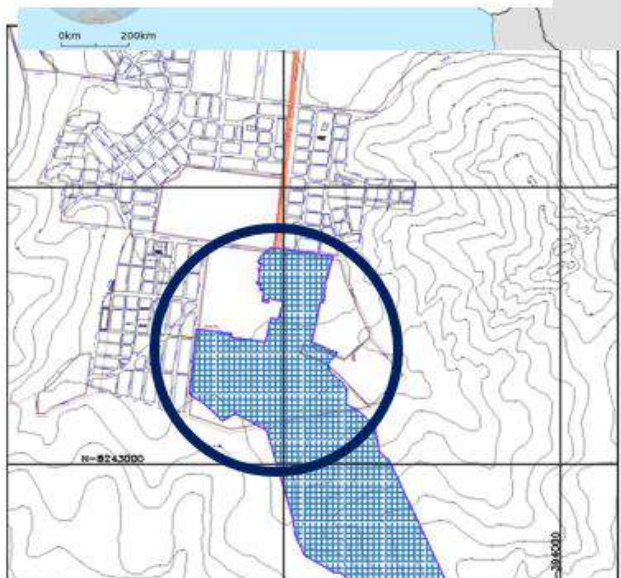

ZONIFICACIÓN

EL PROYECTO SE EMPLAZA EN LA ZONA QUE COLINDA CON LA AVENIDA INDUSTRIAL, DE ESTA MANERA PODEMOS CONGLOMERAR LOS EDIFICIOS PARA CADA ESPECIALIDAD EN UN TERRENO CON POCAS PRONUNCIACIONES.

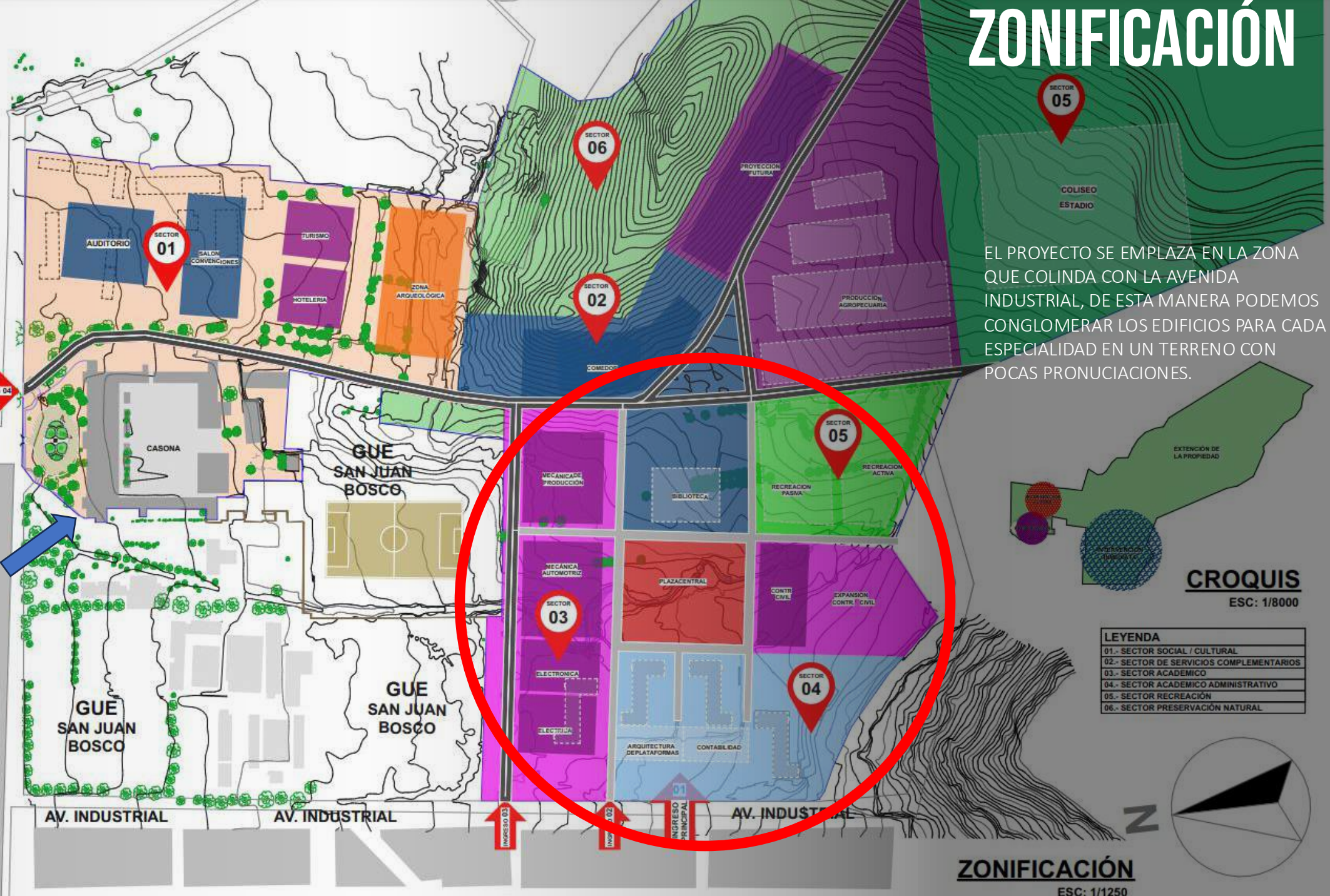

LEYENDA

01.- SECTOR SOCIAL / CULTURAL
02.- SECTOR DE SERVICIOS COMPLEMENTARIOS
03.- SECTOR ACADÉMICO
04.- SECTOR ACADÉMICO ADMINISTRATIVO
05.- SECTOR RECREACIÓN
06.- SECTOR PRESERVACIÓN NATURAL

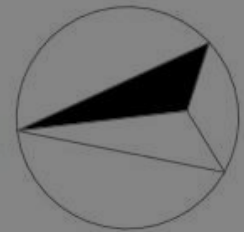

ZONIFICACIÓN

ESC: 1/1250

AV. ESTUDIANTE

ESPACIO AGRARIO

EDIFICIO ANTIGUO

AV. INDUSTRIAL

AV. INDUSTRIAL

AV. INDUSTRIAL

FOTO RENDERS DEL PROYECTO



FOTO RENDERS DEL PROYECTO



FOTO RENDERS DEL PROYECTO



FOTO RENDERS DEL PROYECTO



FOTO RENDERS DEL PROYECTO



FOTO RENDERS DEL PROYECTO



FOTO RENDERS DEL PROYECTO



FOTO RENDERS DEL PROYECTO

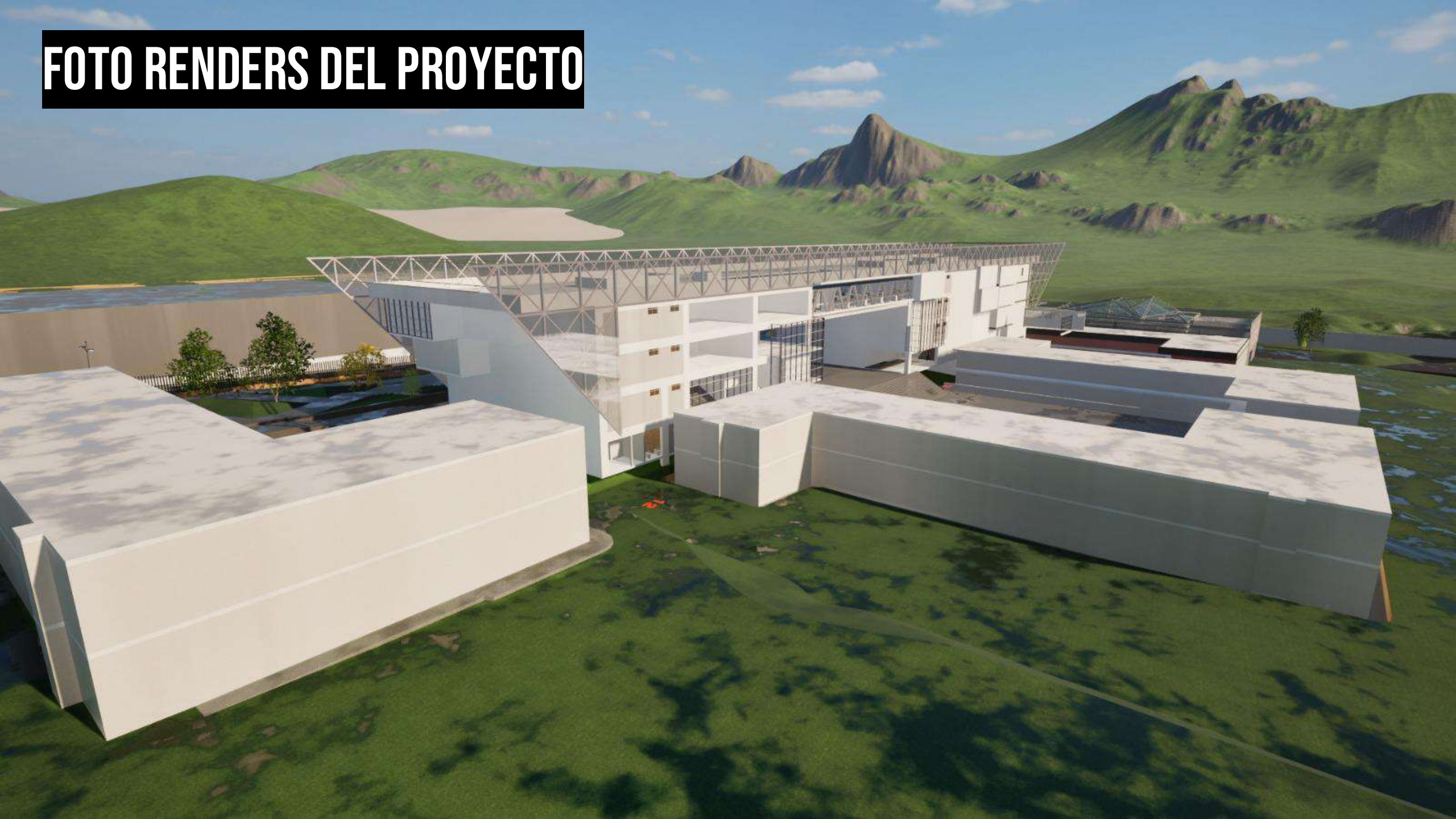

FOTO RENDERS DEL PROYECTO

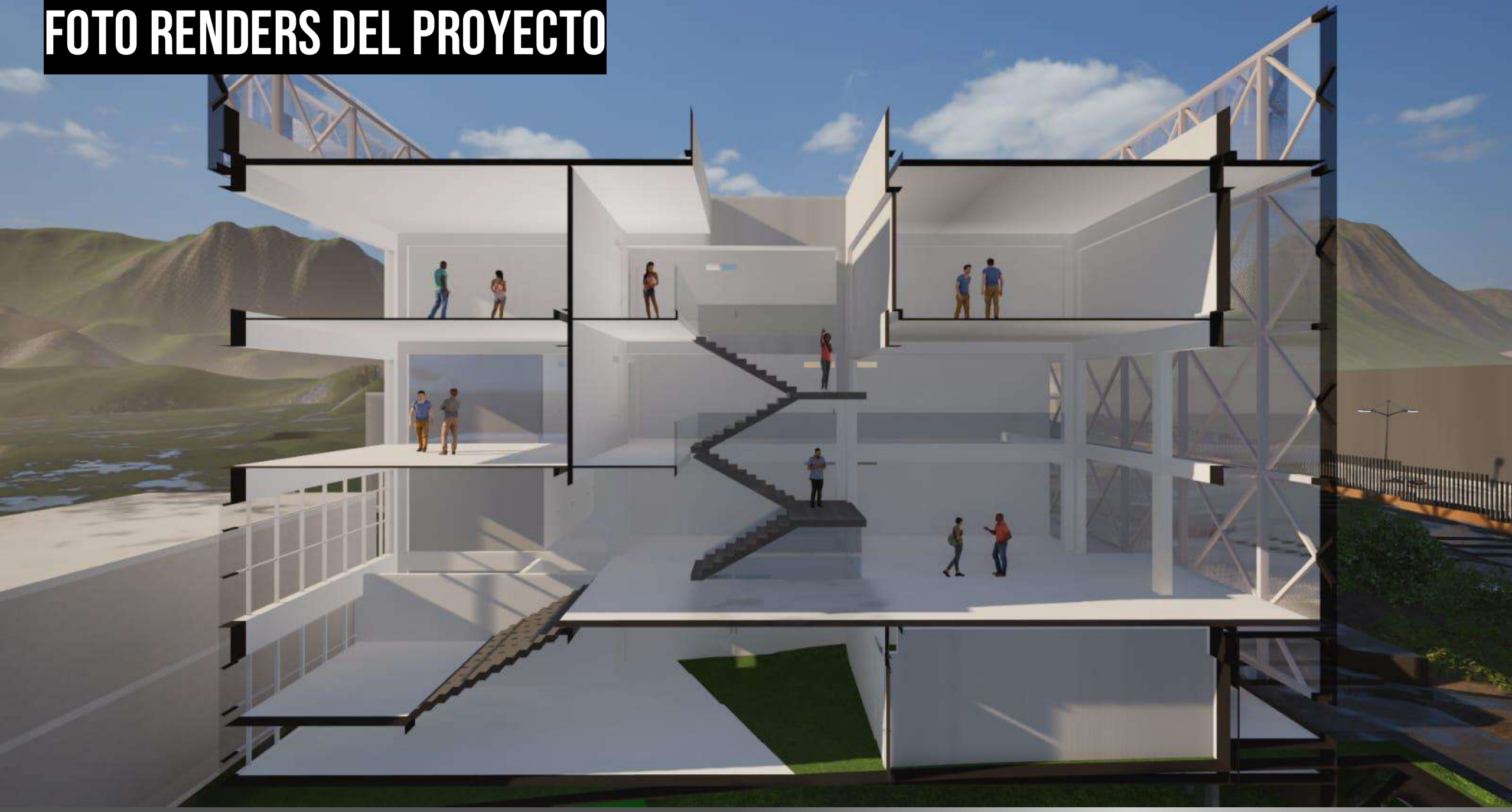

FOTO RENDERS DEL PROYECTO





VISTA LATERAL

FOTO RENDERS DEL PROYECTO

FOTO RENDERS DEL PROYECTO



VISTA LATERAL



GOBIERNO REGIONAL
PUNO
2023-2026



Trabajando por un futuro **Mejor**

GRACIAS

