



PROMOCIÓN DE LA INVERSIÓN PRIVADA

Cartera de Proyectos

PROYECTOS EN ACTIVOS



Proyecto: **CENTRO DE CONVENCIONES HUANCAYO JUNIN**

Mecanismo de inversión: PA



Inversión Estimada:

s/. 55 millones

Beneficiarios:

20,000 personas en eventos simultáneos

Ubicación:

Huancayo, Junín

Estado situacional:

Idea

Proyecto: **GRAN MERCADO DE PRODUCTORES DE LA REGIÓN JUNÍN**

Mecanismo de inversión: PA



Inversión estimada:

S/. 50 millones

Beneficiarios:

450 mil comerciantes /
año

Ubicación:

Huancayo, Junín

Estado situacional:

Idea

Proyecto: **INFRAESTRUCTURA TURÍSTICA EN EL PARQUE NACIONAL DE OTISHI**

Mecanismo de inversión: PA



Inversión estimada:

S/. 14 millones

Beneficiarios:

450 mil turistas / año

Ubicación:

Satipo, Junín

Estado situacional:

Viable

Proyecto: **INFRAESTRUCTURA EN LA QUEBRADA BORGONA**

Mecanismo de inversión: PA



Inversión estimada:

S/. 43 millones

Beneficiarios:

450 mil turistas / año

Ubicación:

Chanchamayo, Junín

Estado situacional:

Idea

Proyecto: **CREACIÓN DEL CENTRO DE INNOVACIÓN TECNOLÓGICA DEL CACAO**

Mecanismo de inversión: PA



Inversión estimada:

S/. 32 millones

Beneficiarios:

7,873 Familias.

Ubicación:

Satipo, Junín

Estado situacional:

Idea

Proyecto: **TELEFÉRICO AL MIRADOR DE LA VIRGEN INMACULADA** **CONCEPCION**

Mecanismo de inversión: PA



Inversión estimada:

S/. 30 millones

Beneficiarios:

Población nacional y extranjeros.

Ubicación:

Concepción, Junín

Estado situacional:

Idea

ASOCIACIONES PÚBLICO PRIVADAS



Proyecto: **HOSPITAL DAVID GUERRERO DUARTE**

Mecanismo de inversión: APP



Inversión estimada:

S/. 197 millones

Beneficiarios:

2,041 familias

Ubicación:

Concepción, Junín

Estado situacional:

Viable

Proyecto: **COLEGIO DE ALTO RENDIMIENTO – COAR JUNÍN**

Mecanismo de inversión: APP



Inversión estimada:

S/. 128 millones

Beneficiarios:

300 estudiantes

Ubicación:

Chupaca – Ahuac, Junín

Estado situacional:

Viable

Proyecto: **SISTEMA DE IRRIGACIÓN DE SAPALLANGA**

Mecanismo de inversión: APP



Inversión estimada:

S/. 64 millones

Beneficiarios:

7,809 familias

Ubicación:

Huancayo - Sapallanga,
Junín

Estado situacional:

Viable

OBRAS POR IMPUESTOS



**Proyecto: MEJORAMIENTO DEL SERVICIO DE
HABITABILIDAD INSTITUCIONAL EN SEDE CENTRAL,
DIRECCIÓN DE TRABAJO Y DIRECCION DE AGRICULTURA**

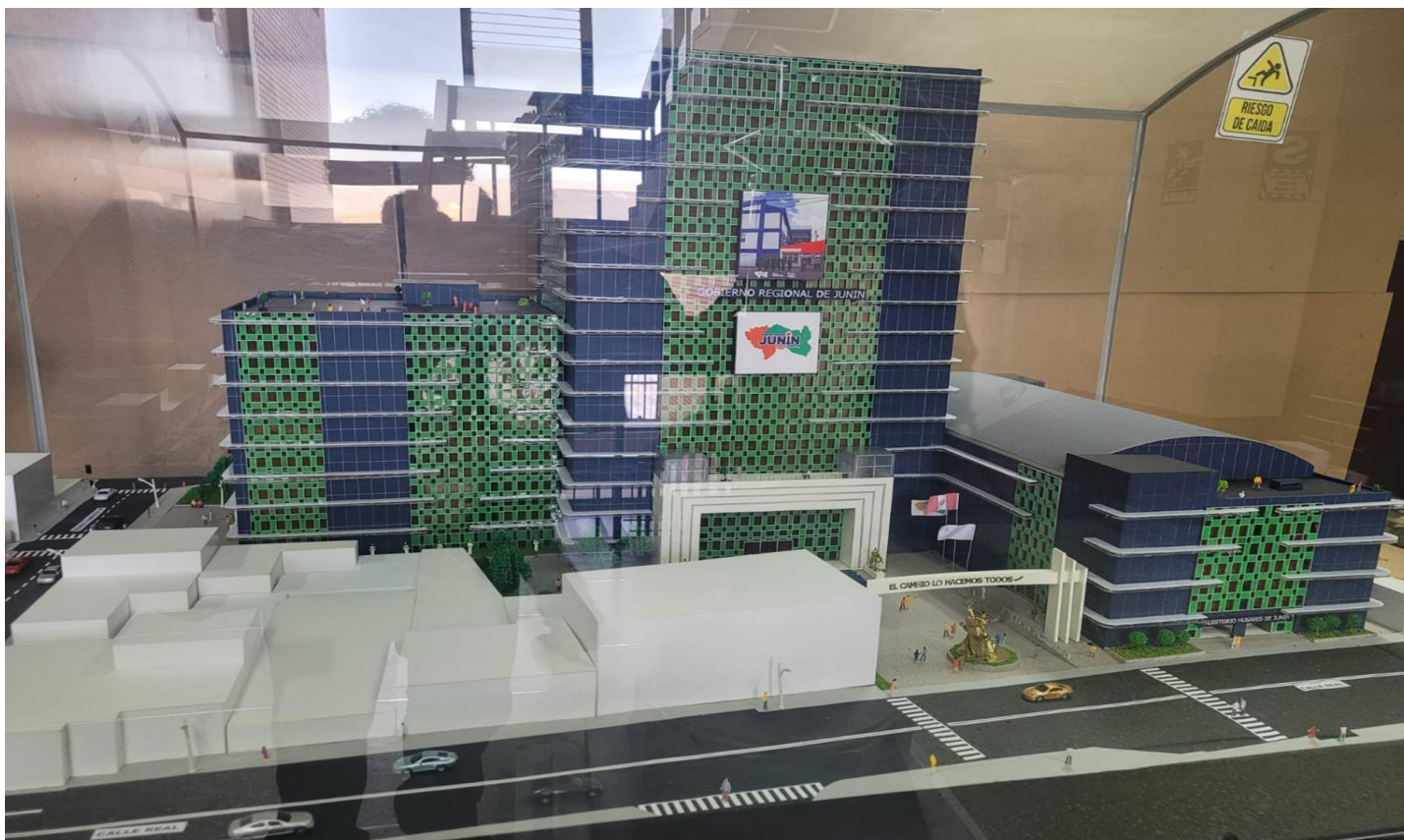

Inversión estimada:

S/. 158 millones

Beneficiarios:

57,656 usuarios

Ubicación:

El tambo – Huancayo,
Junín

Código único:

2618258

Nivel de estudio :

Expediente técnico

Proyecto: **MEJORAMIENTO INTEGRAL DE LA INFRAESTRUCTURA DEPORTIVA DEL ESTADIO HUANCAYO**



Inversión estimada:

S/. 350 millones

Beneficiarios:

505,599 personas.

Ubicación:

Huancaayo, Junín

código único: 2160940

Nivel de estudio:

Formulación
de Expediente Técnico

Mecanismo de inversión: Oxl

Proyecto: ADQUISICIÓN DE AMBULANCIA RURAL Y AMBULANCIA URBANA; EN VEINTIDOS ESTABLECIMIENTOS DE SALUD I.4, I.3, I.2, I.1 A NIVEL DEPARTAMENTAL (JUNÍN)



**Inversión estimada:
S/. 13 millones**

Beneficiarios:
313, 689 personas

Ubicación:
Región Junín

Código único:
2636783

Nivel de estudio : Ficha IOARR aprobada

Mecanismo de inversión: Oxl

Proyecto: ADQUISICIÓN DE AMBULANCIA RURAL Y AMBULANCIA URBANA; EN CINCO ESTABLECIMIENTOS DE SALUD DE CATEGORÍA: III.E, II.1, II.2



Inversión estimada:

S/. 9.7 millones

Beneficiarios:

222,011 personas

Ubicación:

Población de la región Junín

Código único:

2636790

Nivel de estudio : Ficha IOARR aprobada

Mecanismo de inversión: Oxl

Proyecto: MEJORAMIENTO DEL SERVICIO DE EDUCACIÓN INICIAL, SERVICIO DE EDUCACIÓN PRIMARIA Y SERVICIO DE EDUCACIÓN SECUNDARIA EN I.E. VICTOR RAÚL HAYA DE LA TORRE



Inversión estimada:

S/. 11 millones

Beneficiarios:

430 alumnos

Ubicación:

Perené – Chanchamayo,
Junín

Código único :

2607027

Nivel de estudio :

Expediente técnico

Mecanismo de inversión: Oxl

Proyecto: **MEJORAMIENTO DEL INSTITUTO SUPERIOR TECNOLÓGICO PÚBLICO SAN MARTIN DE PANGOA**



Inversión estimada:

s/. 46 millones

Beneficiarios:

420 alumnos

Ubicación:

Pangoa – Satipo, Junín

Código único:

2134703

Nivel de estudio :

En elaboración de expediente técnico

Mecanismo de inversión: Oxl

**Proyecto: MEJORAMIENTO DEL SERVICIO DE EDUCACIÓN
TÉCNICO PRODUCTIVO DEL INSTITUTO DE EDUCACIÓN
SUPERIOR TECNOLÓGICO PÚBLICO "CANIPACO"**



Inversión estimada:

S/. 14.5 millones

Beneficiarios:

165 alumnos/año

Ubicación:

Chacapampa – Huancayo,
Junín

Código único:

2513593

Nivel de estudio :

Expediente técnico

Proyecto: MEJORAMIENTO DE LOS SERVICIOS OPERATIVOS O MISIONALES INSTITUCIONALES EN EL CENTRO CÍVICO MUNICIPAL, CULTURAL Y TURÍSTICO-PICHANAQUI



Inversión estimada:

S/. 50,8 millones

Beneficiarios:

53,068 personas

Ubicación:

Pichanaqui -
Chanchamayo, Junín

Código único: 2627918

Nivel de estudio: Ficha
técnica viable

Proyecto: **CONSTRUCCIÓN CENTRO CÍVICO DE MULTIUSOS MUNICIPAL, CULTURAL, TURÍSTICO –JUNIN**



Inversión estimada:

S/. 3,8 millones

Beneficiarios:

68,233 personas

Ubicación:

Junín, Junín

Código único: 2061378

Nivel de estudio : Perfil viable

Proyecto: MEJORAMIENTO Y AMPLIACIÓN DE LOS SERVICIOS DE AGUA POTABLE Y ALCANTARILLADO EN LA LOCALIDAD DE SAN PEDRO DE CAJAS – TARMA – JUNÍN



Inversión estimada:
S/. 14 millones

Beneficiarios:
5,808 personas

Ubicación:
San Pedro de Cajas –
Tarma, Junín

Código único: 2232324

Nivel de estudio : Perfil
viable

GRACIAS

