



CARTERA DE PROYECTOS A PROMOCIONAR BAJO OBRAS POR IMPUESTOS

Sector Producción

Junio 2022

CREACION DEL SERVICIO DE SUMINISTRO ELÉCTRICO DOMICILIARIO EN ZONAS RURALES EN EL BAJO URUBAMBA MEDIANTE LA CENTRAL TERMoeLECTRICA EN EL SECTOR DE LAS MALVINAS - CAMISEA DISTRITO DE MEGANTONI DE LA PROVINCIA DE LA CONVENCION DEL DEPARTAMENTO DE CUSCO



IDEA

292612



Monto de Inversión

S/ 85,652,557.12 Soles

Nivel estudio actual



Actualmente se encuentra inscrito como idea de proyecto. Se viene realizando los actos preparatorios para el estudio del pre inversión

Se requiere financiar



- Elaboración de Estudio de Pre - Inversión
- Expediente Técnico
- Ejecución física de obra
- Supervisión

Beneficiarios del proyecto



El proyecto beneficiara a 15,479 personas, para los cuales se prevé una máxima demanda de 5 449.34 kW (6 MW) en un horizonte de 20 años.

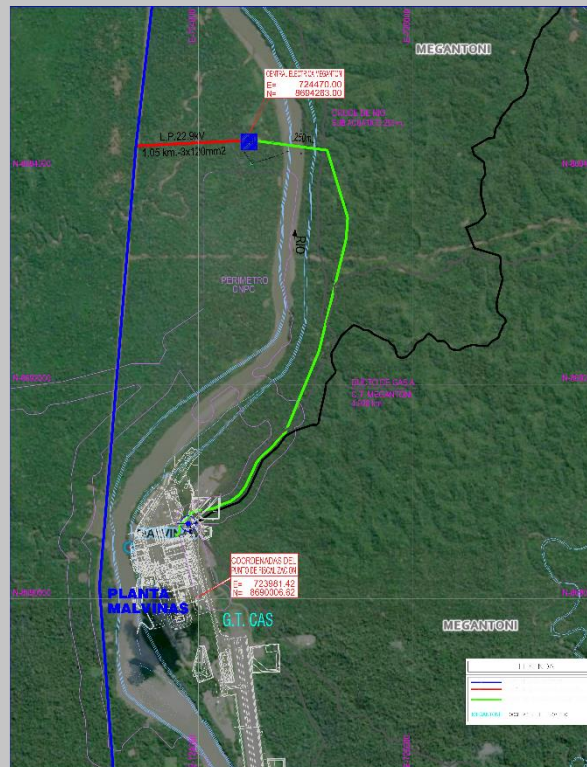

Ubicación

Megantoni

La Convención

Cusco

El proyecto comprende: la Generación mediante grupos electrógenos a gas natural, del tipo convencional, compuesta por 02 unidades de 2MW cada una y 2 unidades de 1MW, haciendo un total de 6MW.

01 Subestación eléctrica y sus celdas-transformador: 2x2500 kVA y 2x1250 kVA y una celda de línea de 22.9 kv.

"MEJORAMIENTO Y AMPLIACION DEL SERVICIO DE ATENCIÓN DE SALUD BÁSICOS EN KIRIGUETI DISTRITO DE MEGANTONI DE LA PROVINCIA DE LA CONVENCION DEL DEPARTAMENTO DE CUSCO"



CUI

2649404



Costo estimado

S/ 105,450,610.00

Nivel estudio actual



Proyecto a nivel Nivel de Preinversion - Ficha Técnica (fecha de inicio 22/10/2023).

Se requiere financiar



- Ejecución Física de Obra
- Supervisión

Beneficiarios del proyecto



- El proyecto beneficiará a 1,204 personas del Departamento del Cusco, Provincia de la Convencion, Distrito de Megantoni, Comunidad Nativa de Kirigueti.



Ubicación

Megantoni
(CC.NN. Kirigueti)

La Convención

Cusco

Imagen referencial actual

El proyecto comprende infraestructura (Construcción de una nueva infraestructura hospitalaria en terreno Nuevo: 3,458.82 m²). Equipamiento (Adquisición de equipamiento y mobiliario especializado). Capacitación (Capacitación del personal asistencial y Administrativo), Suficiente y oportunas acciones y técnicas de mantenimiento de equipos, además de Programa de promoción (difusión)