



PERÚ

Ministerio
de Economía y Finanzas



LA CONVENCION



CARTERA DE PROYECTOS

LA
CONVENCION
QUILLABAMBA



MEJORAMIENTO DE LOS SERVICIOS EDUCATIVOS DE LA I.E. LA CONVENCION DE LA CIUDAD DE QUILLABAMBA



1

MEJORAMIENTO DE LOS SERVICIOS EDUCATIVOS DE LA I.E. LA CONVENCION DE LA CIUDAD DE QUILLABAMBA



MODALIDAD DEL PROYECTO:
Obras por Impuestos



UBICACIÓN:
Quillabamba, Santa Ana



BENEFICIARIOS:
8,204 Alumnos



INVERSIÓN:
19,742,181.37 Soles



ESTADO ACTUAL DEL PROYECTO:
Expediente Técnico APROBADO (24/03/2021), para ACTUALIZACIÓN

MEJORAMIENTO DEL SERVICIO EDUCATIVO EN EL NIVEL PRIMARIO Y SECUNDARIO DE LA I.E. NRO 50236 SANTA ANA CIUDAD DE QUILLABAMBA



MEJORAMIENTO DEL SERVICIO EDUCATIVO EN EL NIVEL PRIMARIO Y SECUNDARIO DE LA I.E. NRO 50236 SANTA ANA CIUDAD DE QUILLABAMBA



MODALIDAD DEL PROYECTO:
Obras por Impuestos



UBICACIÓN:
Quillabamba, Santa Ana



BENEFICIARIOS:
8,040 Alumnos



INVERSIÓN:
13,201,812.77 Soles



ESTADO ACTUAL DEL PROYECTO:
Expediente Técnico APROBADO (04/11/2020), para ACTUALIZACIÓN

MEJORAMIENTO Y AMPLIACION DEL SERVICIO EDUCATIVO DEL NIVEL SECUNDARIA DE LA I.E. 50952 DEL SECTOR DE PAVAYOC



MEJORAMIENTO Y AMPLIACION DEL SERVICIO EDUCATIVO DEL NIVEL SECUNDARIA DE LA I.E. 50952 DEL SECTOR DE PAVAYOC



MODALIDAD DEL PROYECTO:
Obras por Impuestos



UBICACIÓN:
Centro Poblado Pavayoc, Santa Ana



BENEFICIARIOS:
1,150 Alumnos



INVERSIÓN:
6,423,191.82 Soles



ESTADO ACTUAL DEL PROYECTO:
Expediente Técnico APROBADO
(14/06/2024)



MEJORAMIENTO DEL SERVICIO DE EDUCACIÓN SECUNDARIA EN I.E. INA 67 DISTRITO DE SANTA ANA



4



MEJORAMIENTO DEL SERVICIO DE EDUCACIÓN SECUNDARIA EN I.E. INA 67 DISTRITO DE SANTA ANA



MODALIDAD DEL PROYECTO:
Obras por Impuestos



UBICACIÓN:
Quillabamba, Santa Ana



BENEFICIARIOS:
3,013 Alumnos



INVERSIÓN:
4,480,943.09 Soles



ESTADO ACTUAL DEL PROYECTO:
PERFIL viable (18/12/2023)



MEJORAMIENTO DE LOS SERVICIOS EDUCATIVOS DE LA I.E. LA INMACULADA DE LA CIUDAD DE QUILLABAMBA



5



MEJORAMIENTO DE LOS SERVICIOS EDUCATIVOS DE LA I.E. LA INMACULADA DE LA CIUDAD DE QUILLABAMBA



MODALIDAD DEL PROYECTO:
Obras por Impuestos



UBICACIÓN:
Quillabamba, Santa Ana



BENEFICIARIOS:
7,840 Alumnas



INVERSIÓN:
3,750,881.92 Soles



ESTADO ACTUAL DEL PROYECTO:
Elaboración de Expediente Técnico, **CONCLUIDO**



MEJORAMIENTO Y AMPLIACION DE LA CAPACIDAD OPERATIVA DEL SERVICIO DE SEGURIDAD CIUDADANA



6



MEJORAMIENTO Y AMPLIACION DE LA CAPACIDAD OPERATIVA DEL SERVICIO DE SEGURIDAD CIUDADANA



MODALIDAD DEL PROYECTO:

Obras por Impuestos

- Ejecución Física de Obra por Componentes (01 y 02)
- Supervisión de Obra por Componentes (01 y 02)



UBICACIÓN:

Santa Ana



BENEFICIARIOS:

29,852.00 Personas



INVERSIÓN:

25,167,895.88 Soles



ESTADO ACTUAL DEL PROYECTO:

Elaboración de Expediente Técnico, **CONCLUIDO**



MEJORAMIENTO DEL SERVICIO DE TRANSITABILIDAD VIAL INTERURBANA EN LA RUTA N° CU-814 EN EL TRAMO PIEDRA GRANDE - POTRERO



7



MEJORAMIENTO DEL SERVICIO DE TRANSITABILIDAD VIAL INTERURBANA EN LA RUTA N° CU-814 EN EL TRAMO PIEDRA GRANDE - POTRERO



MODALIDAD DEL PROYECTO:
Obras por Impuestos



UBICACIÓN:
Cuenca de Chuyapi, Santa Ana



BENEFICIARIOS:
26,209 Personas



INVERSIÓN:
12,001,865.27 Soles



ESTADO ACTUAL DEL PROYECTO:
Elaboración de Expediente Técnico





MEJORAMIENTO DE LOS SERVICIOS OPERATIVOS O MISIONALES EN PROMOCION DE LA COMPETIVIDAD ECONOMICA DE LA GERENCIA DE DESARROLLO ECONOMICO DE LA MUNICIPALIDAD PROVINCIAL DE LA CONVENCION





MEJORAMIENTO DE LOS SERVICIOS OPERATIVOS O MISIONALES EN PROMOCION DE LA COMPETIVIDAD ECONOMICA DE LA GERENCIA DE DESARROLLO ECONOMICO DE LA MUNICIPALIDAD PROVINCIAL DE LA CONVENCIÓN



MODALIDAD DEL PROYECTO:
Obras por Impuestos



UBICACIÓN:
Quillabamba, Santa Ana



BENEFICIARIOS:
108 Beneficiarios Directos
1,662 Beneficiarios Indirectos



INVERSIÓN:
8,000,000.00 Soles



ESTADO ACTUAL DEL PROYECTO:
Elaboración de Estudio de Pre Inversión



AMPLIACIÓN DEL SERVICIO DE COBERTURA DE TELEFONÍA MÓVIL EN LAS CUENCAS DE SAMBARAY, CHUYAPI Y VILCANOTA





AMPLIACIÓN DEL SERVICIO DE COBERTURA DE TELEFONÍA MÓVIL EN LAS CUENCAS DE SAMBARAY, CHUYAPI Y VILCANOTA



MODALIDAD DEL PROYECTO:
Obras por Impuestos



UBICACIÓN:
Santa Ana



BENEFICIARIOS:
2,079 Personas de Zonas Rurales



INVERSIÓN:
9,000,000.00 Soles



ESTADO ACTUAL DEL PROYECTO:
Elaboración de Estudio de Pre Inversión

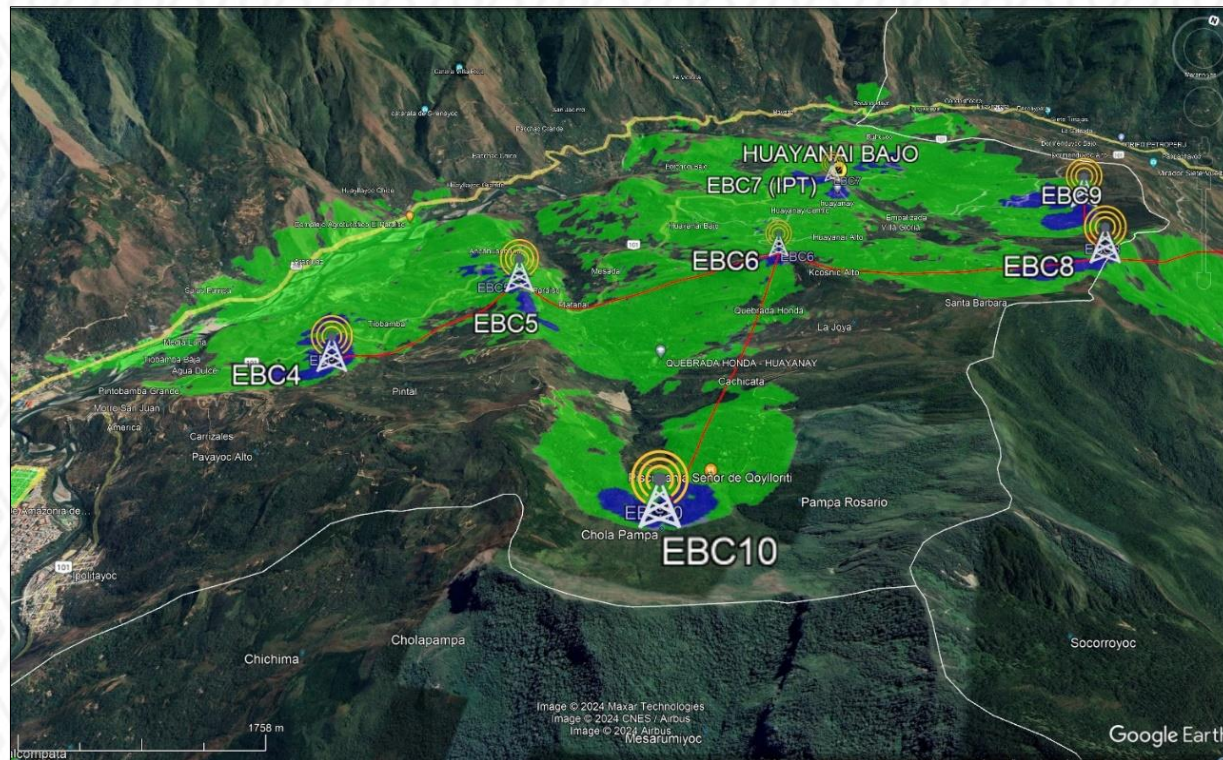



MEJORAMIENTO Y AMPLIACION DEL SERVICIO DE AGUA POTABLE URBANO Y ALCANTARILLADO EN LAS ASOCIACIONES DE VIVIENDA BELLA ESPERANZA, RESIDENTES CHUMBIVILCANOS, SEÑOR DE HUANCA, LOS JARDINES Y URPIPATA DE LA CIUDAD DE QUILLABAMBA





MEJORAMIENTO Y AMPLIACION DEL SERVICIO DE AGUA POTABLE URBANO Y ALCANTARILLADO EN LAS ASOCIACIONES DE VIVIENDA BELLA ESPERANZA, RESIDENTES CHUMBIVILCANOS, SEÑOR DE HUANCA, LOS JARDINES Y URPIPATA DE LA CIUDAD DE QUILLABAMBA



MODALIDAD DEL PROYECTO:
Obras por Impuestos

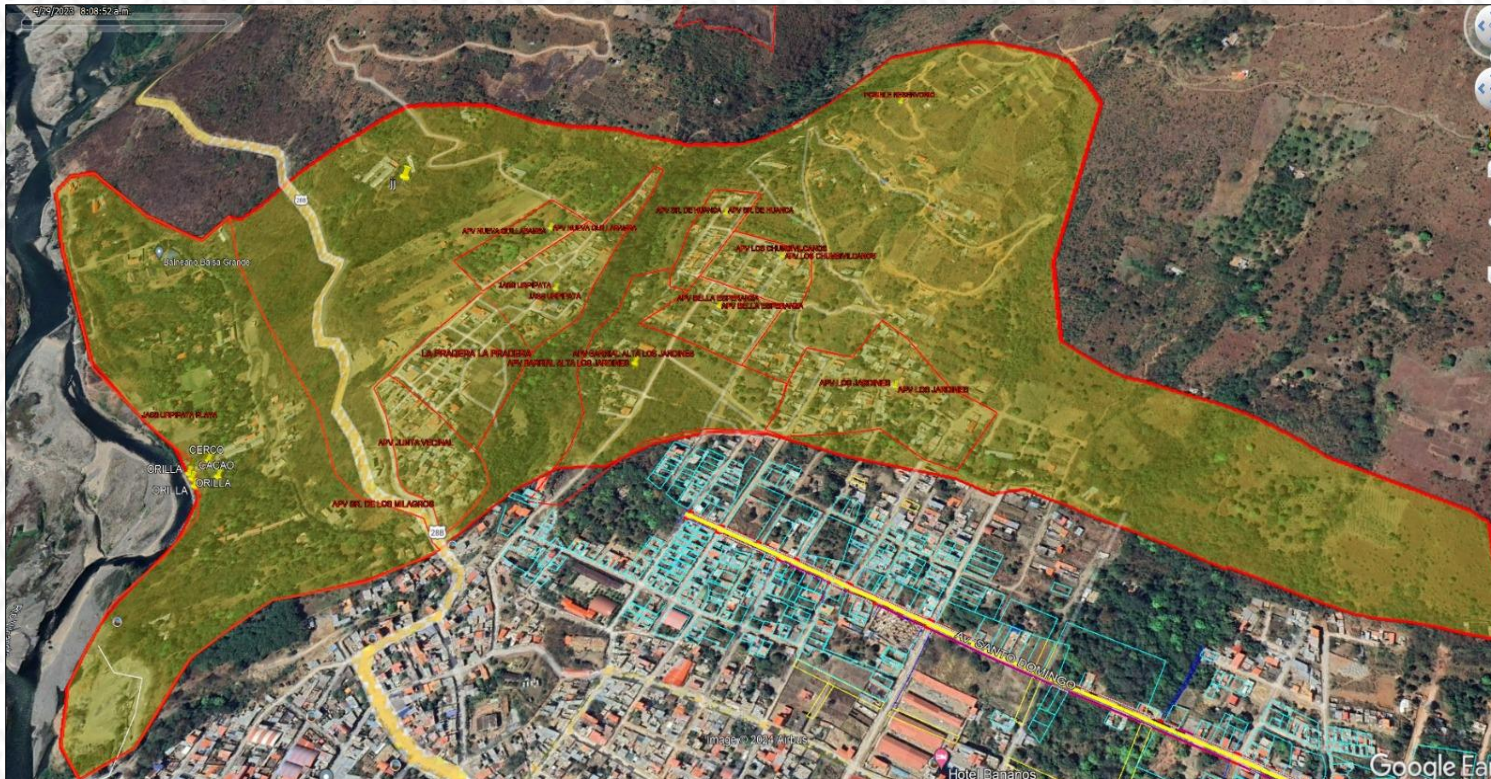

UBICACIÓN:
Quillabamba, Santa Ana



BENEFICIARIOS:
1,550 Familias



INVERSIÓN:
15,000,000.00 Soles



ESTADO ACTUAL DEL PROYECTO:
Elaboración de Estudio de Pre Inversión



MEJORAMIENTO Y AMPLIACION DE LOS SERVICIOS TURÍSTICOS PÚBLICOS EN RECURSOS TURÍSTICOS DE LA EX - HACIENDA POTRERO





MEJORAMIENTO Y AMPLIACION DE LOS SERVICIOS TURÍSTICOS PÚBLICOS EN RECURSOS TURÍSTICOS DE LA EX - HACIENDA POTRERO



MODALIDAD DEL PROYECTO:

Obras por Impuestos

- Elaboración de Expediente Técnico por Componente (01)
- Ejecución Física de Obra por Componente (01)
- Supervisión de Obra por Componente (01)



UBICACIÓN:

Cuenca de Chuyapi, Santa Ana



BENEFICIARIOS:

Población local, excursionista y visitantes nacionales e internacionales



INVERSIÓN:

10,000,000.00 Soles



ESTADO ACTUAL DEL PROYECTO:

Elaboración de Estudio de Pre Inversión



CREACION DEL SERVICIO DE TRANSITABILIDAD VIAL QUE UNE LA RED VECINAL EN EL SECTOR DE PAVAYOC Y LA RED VIAL DEPARTAMENTAL RUTA 07 – 101 EMP. R.100



12



CREACION DEL SERVICIO DE TRANSITABILIDAD VIAL QUE UNE LA RED VECINAL EN EL SECTOR DE PAVAYOC Y LA RED VIAL DEPARTAMENTAL RUTA 07 – 101 EMP. R.100





CREACION DEL SERVICIO DE TRANSITABILIDAD VIAL QUE UNE LA RED VECINAL EN EL SECTOR DE PAVAYOC Y LA RED VIAL DEPARTAMENTAL RUTA 07 – 101 EMP. R.100

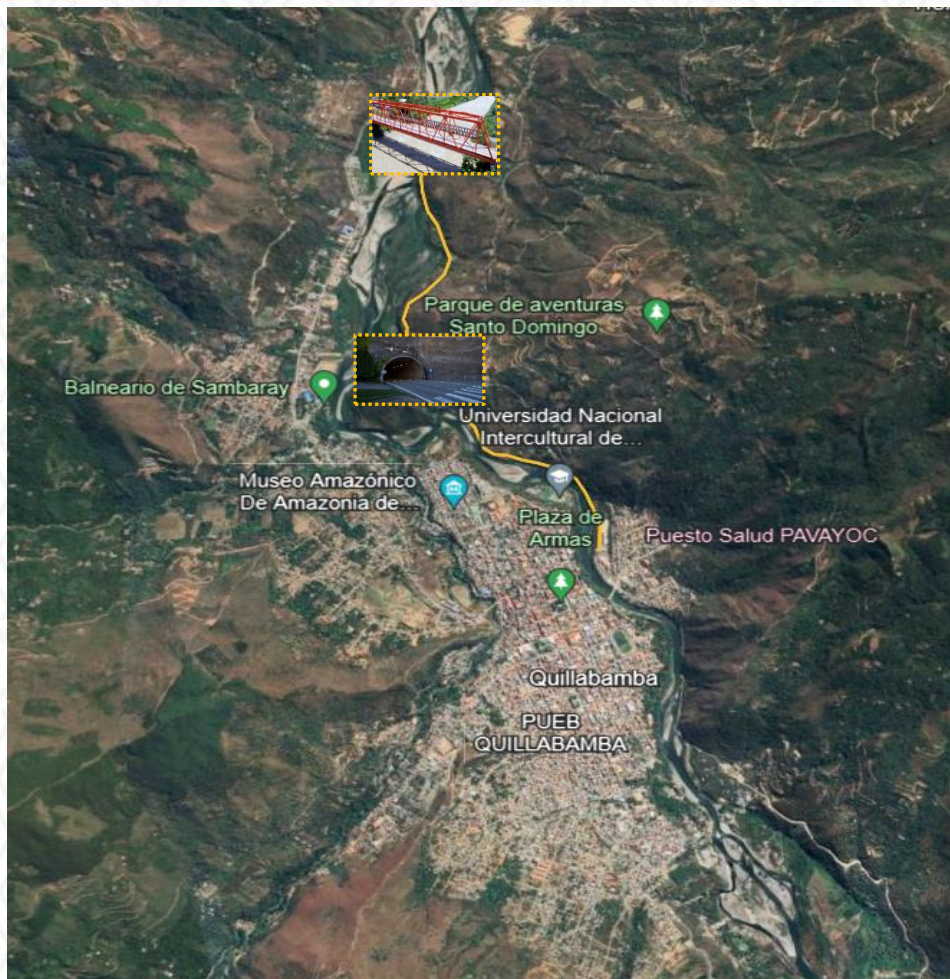

MODALIDAD DEL PROYECTO:
Obras por Impuestos



UBICACIÓN:
Santa Ana



BENEFICIARIOS:
28,748 Habitantes



INVERSIÓN:
180,000,000.00 Soles
Requiere ejecución conjunta con el Sector Transporte u GORE Cusco



ESTADO ACTUAL DEL PROYECTO:
Idea



CREACION DEL SERVICIO DE TRANSITABILIDAD VIAL INTERURBANA EN TRAMO CU 808 MACAMANGO AL TRAMO CU 805 PINTOBAMBA-ARANJUEZ





CREACION DEL SERVICIO DE TRANSITABILIDAD VIAL INTERURBANA EN TRAMO CU 808 MACAMANGO AL TRAMO CU 805 PINTOBAMBA-ARANJUEZ



MODALIDAD DEL PROYECTO:
Obras por Impuestos

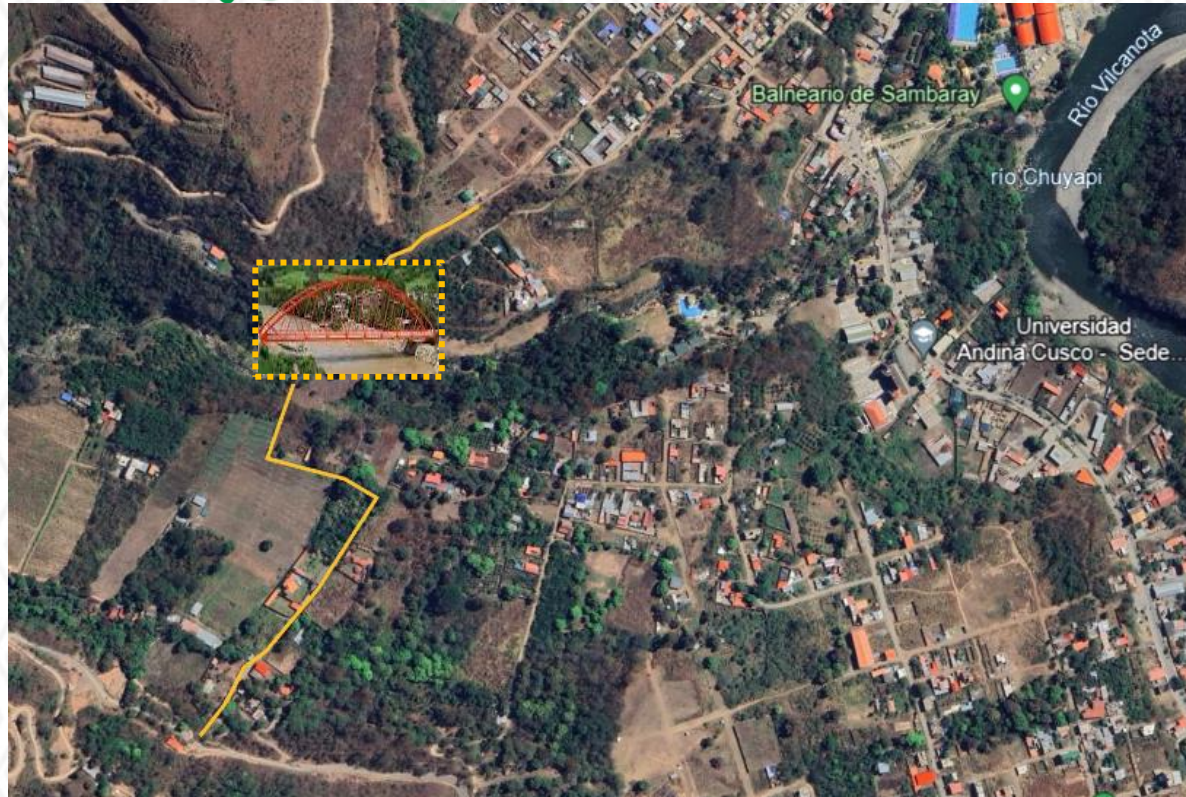

UBICACIÓN:
Santa Ana



BENEFICIARIOS:
9,987 Personas



INVERSIÓN:
30,000,000.00 Soles



ESTADO ACTUAL DEL PROYECTO:
Elaboración de Estudio de Pre
Inversión



CREACION DEL SERVICIO DE PRÁCTICA DEPORTIVA Y/O RECREATIVA EN EL POLIDEPORTIVO ARANJUEZ





CREACION DEL SERVICIO DE PRÁCTICA DEPORTIVA Y/O RECREATIVA EN EL POLIDEPORTIVO ARANJUEZ



MODALIDAD DEL PROYECTO:
Obras por Impuestos



UBICACIÓN:
Quillabamba, Santa Ana



BENEFICIARIOS:
29,912 Personas



INVERSIÓN:
12,000,000.00 Soles



ESTADO ACTUAL DEL PROYECTO:
Elaboración de Estudio de Pre Inversión



PERÚ

Ministerio
de Economía y Finanzas



LA CONVENCION



¡GRACIAS!

LA
CONVENCION
QUILLABAMBA

