



ASOCIACIONES PÚBLICO PRIVADAS
**Impulsando la infraestructura
sostenible**



Pía Zevallos

Libélula



Pía Zevallos

Es Gerente General de Libélula, consultora especializada en gestión del cambio climático y comunicación. Pía cuenta con más de 18 años de experiencia en cambio climático y sostenibilidad. Su experiencia se centra en la asesoría al sector público para el diseño de políticas públicas, así como al sector privado para gestionar la sostenibilidad como motor de eficiencia e innovación que facilita la licencia para operar y agrega valor reputacional.

Ha sido miembro de la delegación peruana en las negociaciones de la Convención Marco de las Naciones Unidas sobre Cambio Climático (CMNUCC), el Protocolo de Kioto y el Acuerdo de París. Además, ha brindado soporte a MINAM, SENAMHI y a los gobiernos regionales de Arequipa, Ucayali y Madre de Dios en la implementación de los compromisos del Perú bajo el Acuerdo de París.

Cuenta con el grado de Ingeniera Ambiental por la Universidad Nacional Agraria La Molina (UNALM) y es Máster en Clima y Sociedad por la Universidad de Columbia.

<https://www.linkedin.com/in/pia-zevallos-labarthé-31a5138/>



Redes e iniciativas para la articulación público - privada rumbo a la sostenibilidad y la descarbonización



Foro: Asociaciones público privadas impulsando la infraestructura sostenible
13/12/2023

¿Por qué infraestructura y cambio climático?

- Vulnerabilidad = exposición + sensibilidad + capacidad de adaptación
- Infraestructura natural
- 70% de las emisiones globales (energía, transporte, construcción).



¿Qué infraestructura queremos construir/ conservar?

(Y qué necesitamos para hacerlo?)

- Criterios de sostenibilidad para la inversión
- Enfoque en cadenas de valor
- Proyectos bancables
- Capacidades



DECARBOOST

Catalizando Inversiones para Descarbonizar LAC

LACADI

INICIATIVA DE DIVULGACIÓN
DE ACTIVOS CLIMÁTICOS
DE AMÉRICA LATINA

Criterios verdes de financiamiento e inversión

El “criterio verde” se materializa en la decisión, por parte de empresas privadas o del sector público, de financiar proyectos enfocados en la conservación y restauración del medioambiente. Para este caso, destacan los bonos verdes, los créditos con tasas preferenciales, el factoring sostenible, y evaluaciones específicas para proyectos de sostenibilidad ambiental. En segundo lugar, la definición contempla la inclusión de criterios de sostenibilidad ambiental y ecoeficiencia en la evaluación y seguimiento de todo tipo de proyectos de inversión privada y pública. Los criterios verdes corresponden a indicadores de sostenibilidad ambiental dentro de la valorización de un proyecto.



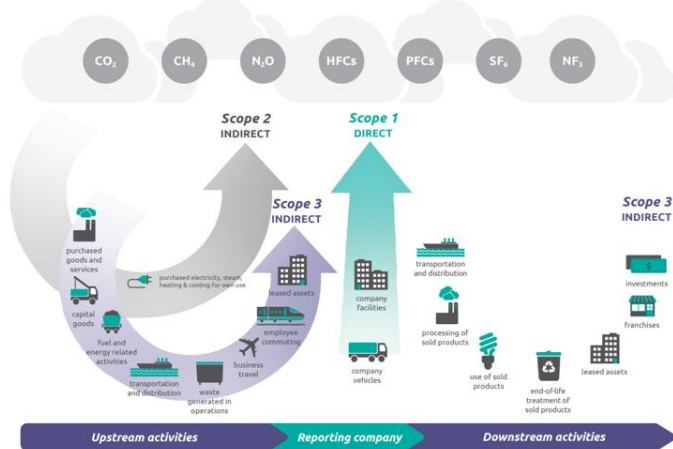

Climate Change Impact Areas in Supply Chain

- 72%** Environmental (e.g., Increased Weather Events, Water Shortages)
- 44%** Security of Supply
- 43%** Logistics
- 40%** Changing Demand for Product/Services
- 38%** Social (e.g., Disruption to Customers and Communities)
- 37%** Our Workforce (Disruption or Availability of Employees)
- 12%** Profitability
- 2%** Other

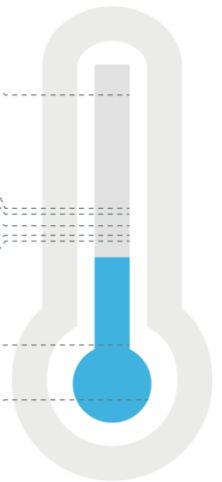

gartner.com

n = 124
Source: 2022 Gartner Emerging Priorities in Supply Chain Survey
© 2022 Gartner, Inc. and/or its affiliates. All rights reserved. CTMKT_3816252



Enfoque en cadenas de valor

La minería, el sector financiero y el sector de alimentos enfrentan riesgos y generan emisiones a lo largo de su cadena de valor. “El ciclo de vida de un activo promedio de infraestructura es de 50 años, las decisiones que hagan los gobierno hoy producirán un efecto *lock-in* del tipo de economía que el país tendrá en décadas por venir” (BID, 2019).





Proyectos bancables

Acelerar la inversión en proyectos verdes y en la infraestructura necesaria para su escala.





nexos+1

PLATAFORMA REGIONAL
LEDS LAC
ESTRATEGIAS DE DESARROLLO RESILIENTE Y BAJO EN EMISIONES

HACIA LA
COP3 →

CONEXIÓN COP

Capacidades

Los dos temas de formación más populares en LinkedIn son IA y cambio climático. Se necesitará personas con capacidades y conocimientos para enfrentar el reto de transformar la forma como pensamos, diseñamos y construimos/ conservamos la infraestructura.





Visítanos:

www.libelula.com.pe

Súmame a la comunidad:

Facebook: [/LibelulaComunidad](https://www.facebook.com/LibelulaComunidad)

Twitter: [/LibelulaPeru](https://twitter.com/LibelulaPeru)

LinkedIn: [/libelula](https://www.linkedin.com/company/libelula)

Instagram: [/libelulacomunidad](https://www.instagram.com/libelulacomunidad)

Boletín: [/Suscríbete](#)



Gracias

Impulsando la infraestructura sostenible - Asociaciones Público Privadas