

[WWW.INVESTINPERU.PE](http://WWW.INVESTINPERU.PE)

# MADRE DE DIOS



**AMAZONÍA  
INVIERTE**  
2022

**PI: CREACION DEL SERVICIO TURISTICO DEL  
MALECON DE LA BIODIVERSIDAD EN LA CIUDAD DE  
PUERTO MALDONADO DEL DISTRITO DE TAMBOPATA -  
PROVINCIA DE TAMBOPATA - DEPARTAMENTO DE  
MADRE DE DIOS**

**Código idea: 201022**

# MALECÓN DE LA BIODIVERSIDAD DE PUERTO MALDONADO



- **DESCRIPCIÓN DEL PROYECTO**

Construcción de malecón turístico (incluye embarcadero turístico), un museo mirador y zonas recreativas.

- **PRINCIPALES COMPONENTES DEL PROYECTO**

Esta propuesta contará con:

- + un embarcadero turístico,
- + un museo mirador,
- + una plaza de recepción,
- + zonas gastronómicas,
- + zona de exposición botánica,
- + parque temático,
- + parque de las aguas,
- + plaza cultural,
- + centro de convenciones e interpretaciones de la biodiversidad y
- + zona de exposiciones étnicas.

# MALECÓN TURÍSTICO DE LA BIODIVERSIDAD DE PUERTO MALDONADO



- **Demanda potencial**  
La demanda potencial se estima en 240.000 turistas nacionales y extranjeros al año.
- **Monto estimado de inversión**  
400 Millones de Soles
- **Modalidad de inversión**  
Asociación Pública Privada

**PI: MEJORAMIENTO DEL CORREDOR TURISTICO  
TAMBOPATA EN LA CIUDAD DE PUERTO MALDONADO  
DISTRITO DE TAMBOPATA - PROVINCIA DE TAMBOPATA  
- DEPARTAMENTO DE MADRE DE DIOS**

**Código idea: 201147**

# CORREDOR TURÍSTICO TAMBOPATA



- **DESCRIPCIÓN DEL PROYECTO**

Mejoramiento del corredor turístico que incluye 2 embarcaderos y un centro de conservación cultural.

- **PRINCIPALES COMPONENTES DEL PROYECTO**
- + Mejoramiento del centro de conservación cultural El Aguajal Chonta (ambiente de recepción, administración y centro de interpretación).
- + Mejoramiento del embarcadero Tambopata de 4.870 m<sup>2</sup> (consiste en un terraplén, plaza, mirador y faro).
- + Mejoramiento del embarcadero de la comunidad nativa de Infierno de 3.100 m<sup>2</sup> (incluye centro artesanal, plaza, mirador, estacionamiento y cafetería).

# MALECÓN TURÍSTICO DE LA BIODIVERSIDAD DE PUERTO MALDONADO

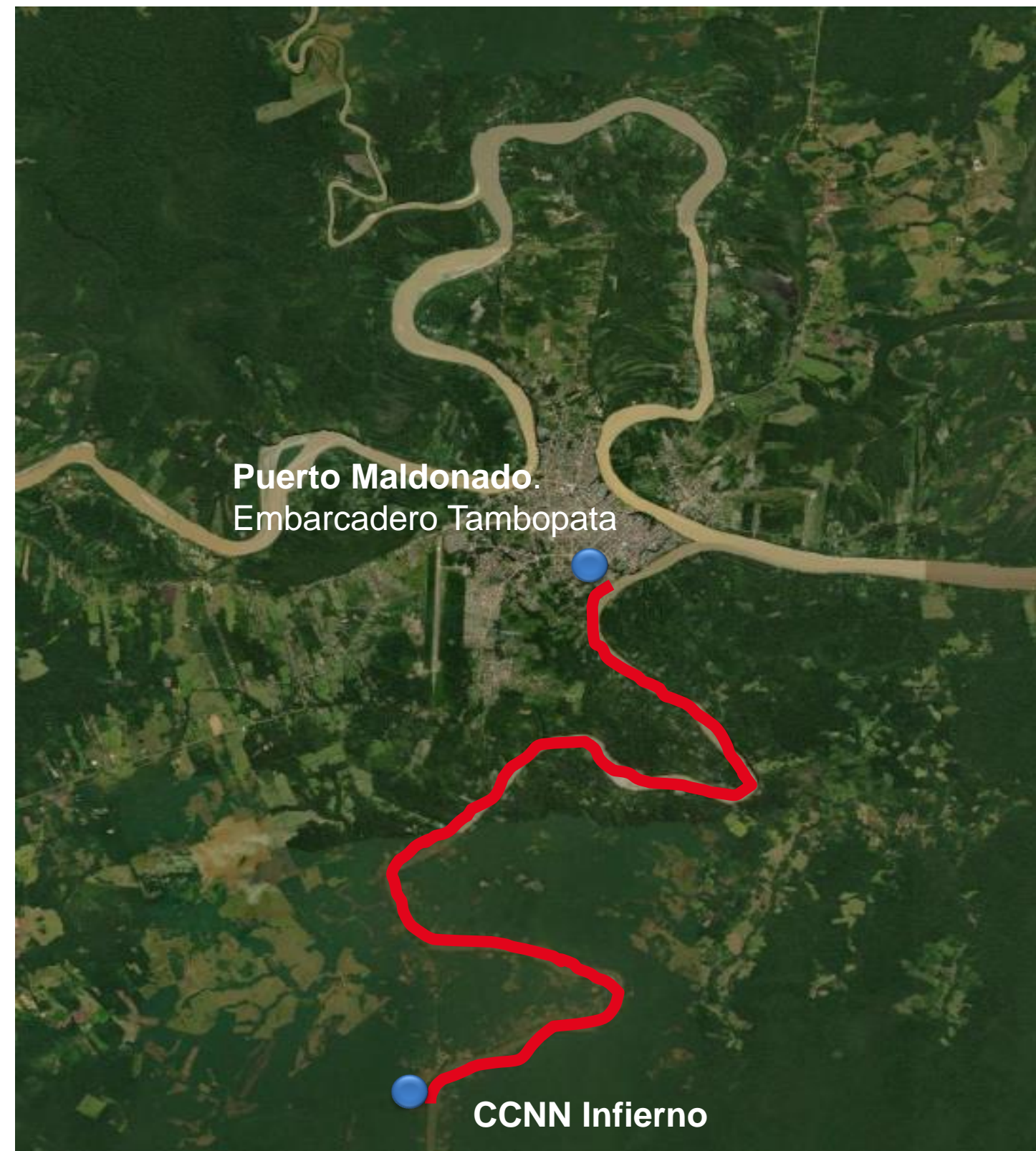

- **Demanda potencial**  
La demanda potencial se estima en 290.000 turistas nacionales y extranjeros al año.
- **Monto estimado de inversión**  
37 Millones de Soles
- **Modalidad de inversión**  
Asociación Pública Privada



# ProInversión

Agencia de Promoción de la Inversión Privada - Perú

Síguenos:



ProInversión Perú

d. Av. Enrique Canaval Moreyra N° 150, piso 9,  
San Isidro, Lima  
t. (511) 200 1200  
e. [contact@proinversion.gob.pe](mailto:contact@proinversion.gob.pe)

[WWW.INVESTINPERU.PE](http://WWW.INVESTINPERU.PE)