

WWW.INVESTINPERU.PE

CARTERA DE PROYECTOS APP Y PA REGION DE LORETO

Lic. Elisbán Ochoa Sosa
Gobernador
Gobierno Regional de Loreto



**AMAZONÍA
INVIERTE**
2022

Proyecto
CARRETERA SARAMIRIZA – SAN LORENZO

CARRETERA SARAMIRIZA – SAN LORENZO



Modalidad de inversión

Asociación Pública Privada

Descripción del proyecto

El proyecto comprende la construcción de una carretera asfaltada de aproximadamente de 108 Km de longitud al norte de la región Loreto.

Principales componentes

- ✓ Construcción de 108 Km de plataforma de rodadura y carpeta asfáltica caliente (CAC).
- ✓ Construcción de 3 viaductos de 50, 300 y 1,000 metros.
- ✓ Obras complementarias (bermas, señalización sistemas de protección, etc.)
- ✓ Desarrollo de plan de gestión vial (conservación periódica, rutinario)
- ✓ Programa de capacitación en la operación y conservación de la vía, capacitación en seguridad vial.

Beneficios y demanda potencial

El proyecto favorecerá a conectar a las ciudades de Saramiriza (2,000 habitantes) y San Lorenzo (15,450 habitantes) en la provincia del Datem del Marañón.

Nivel del estudio actual de proyecto

Perfil

Monto de inversión

S/ 464.4
Millones



Proyecto
**CENTRO ONCOLÓGICO Y DE RADIOTERAPIA
REGIONAL DE LORETO**

CENTRO ONCOLÓGICO Y DE RADIOTERAPIA REGIONAL DE LORETO

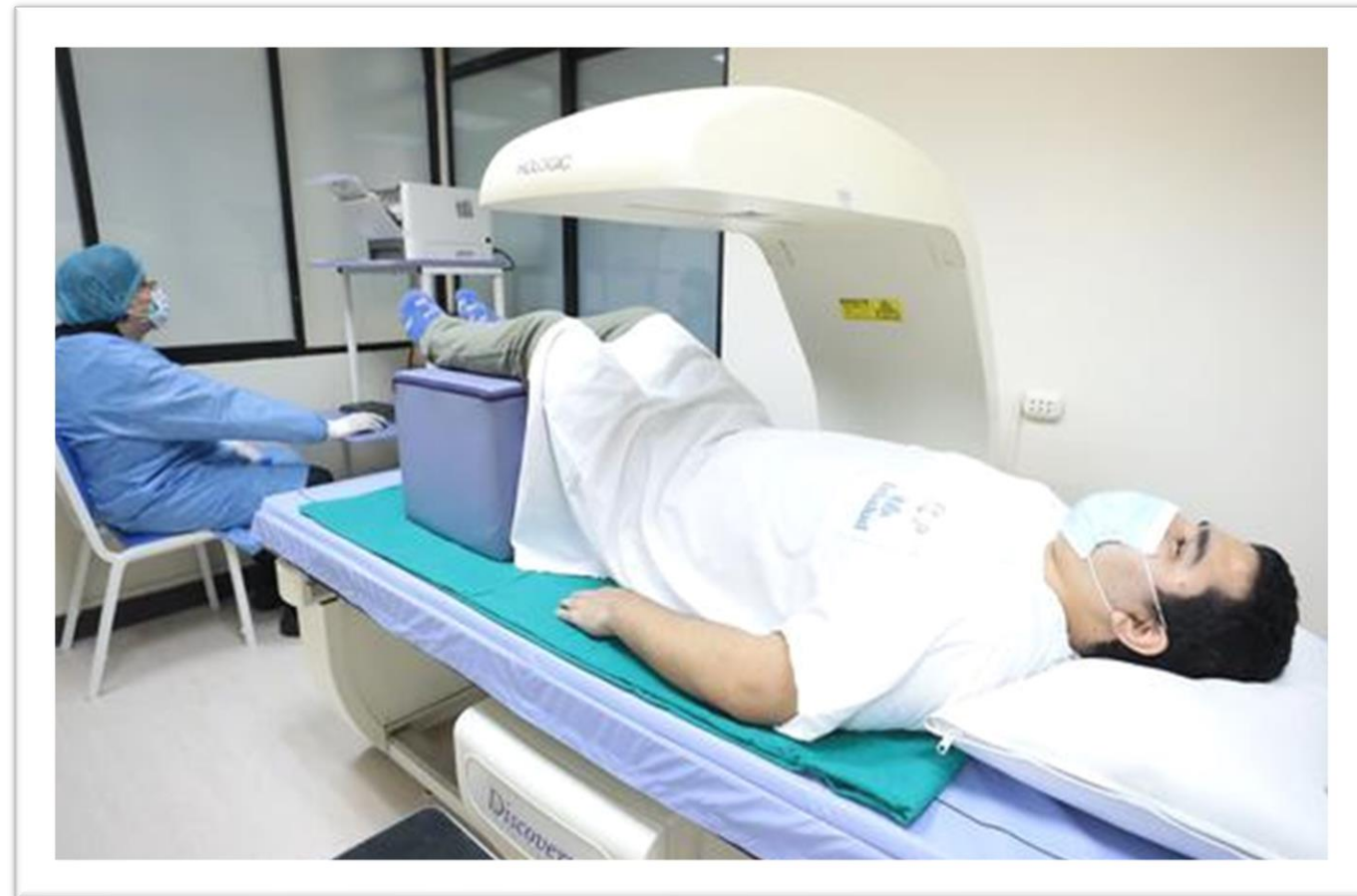

Modalidad de inversión

Asociación Pública Privada

Principales componentes

- ✓ Implementación de equipos y mobiliario asistencial y administrativo.
- ✓ Implementación de equipo de cobalto.
- ✓ Capacitación.
- ✓ Obras Civiles

Descripción del proyecto

Construcción de infraestructura e implementación de un centro oncológico regional, así como la implementación de los servicios de radioterapia.

Este proyecto apoyará las acciones de intervención, capacitación, asistencia técnica y profesional, así como la asesoría especializada para la adaptación de nuevas tecnologías en la salud humana, con el fin de mejorar la capacidad de atención y otras acciones competentes del sector salud.

Beneficios y demanda potencial

Se considera como demanda potencial a 1'000,000 de beneficiarios, entre personas individuales y vinculadas a empresas.

Involucra a la población de la Región Nororiental (Loreto, Amazonas, San Martín, Huánuco, Ucayali y Madre de Dios)

Nivel del estudio actual de proyecto

Idea

Monto de inversión

S/ 50
Millones



Proyecto **PUERTO FLUVIAL NAUTA**

PUERTO FLUVIAL NAUTA



Modalidad de inversión

Asociación Pública Privada

Principales componentes

- ✓ Obras en río.
- ✓ Obras en tierra.
- ✓ Expropiaciones.

Descripción del proyecto

Construcción de un puerto fluvial de transferencia de carga que servirá como centro logístico.

Estará dotado de la infraestructura portuaria necesaria para transferir carga con alta eficiencia y rendimiento.

Beneficios y demanda potencial

Mejoramiento de transporte de carga por la vía fluvial, entre las poblaciones ribereñas asentadas en el río Marañón. Se transportará madera, productos alimenticios tipo agro y pecuario, lubricantes, combustibles, artículos de ferretería, animales, entre otras mercancías de menor volumen.

Se considera que beneficiará a cerca de 65,000 personas, además de empresas del rubro comercial, industrial y otros.

Nivel del estudio actual de proyecto

Idea

Monto de inversión

S/ 30
Millones



Proyecto
CREACIÓN DE PLANTAS FOTOVOLTAICAS

CREACIÓN DE PLANTAS FOTOVOLTAICAS



Modalidad de inversión

Asociación Pública Privada

Descripción del proyecto

Instalación de 10 plantas fotovoltaicas SFV (solar fotovoltaica) en las provincias de Maynas y Ucayali, permitiendo que la población cuente con servicio de energía durante las 24 horas del día.

Principales componentes

- ✓ Infraestructura: Se divide en ocho (08) centros poblados de la provincia de Ucayali y dos (02) centros poblados de la provincia de Maynas.
- ✓ Diseño e instalación.
- ✓ Capacitación.

Beneficios y demanda potencial

Se considera como demanda potencial a la población de diez distritos (08 de la provincia de Ucayali y 02 de la provincia de Maynas) que hacen un total de 21,228 habitantes.

Nivel del estudio actual de proyecto

Ficha Técnica de Baja y Mediana Complejidad

Monto de inversión

S/ 278.3
Millones



Proyecto
PARQUE TURÍSTICO NACIONAL LAGUNA QUISTOCOCHA

PARQUE TURÍSTICO NACIONAL LAGUNA QUISTOCOCHA



Modalidad de inversión

Asociación Pública Privada

Principales componentes

- ✓ Zoológico.
- ✓ Área administrativa.
- ✓ Área de recreación.
- ✓ Centro de interpretación.
- ✓ Centro de eventos y exposiciones.

Descripción del proyecto

El proyecto contempla mejorar las condiciones de visita de los turistas al Parque Turístico Nacional Laguna Quistococha a través de la construcción de un centro de interpretación, mejoramiento de salas de conferencias y eventos, espacios de exhibición, áreas de cuarentena, de preparación de alimentos, del vivero, estanques, colocación de señalización, entre otros.

Beneficios y demanda potencial

Tiene como beneficiarios directos a los turistas nacional y extranjeros.

Con la ejecución del proyecto también se beneficiarán los habitantes de los caseríos Quistococha y Puerto Alegría, que brindan servicios en el Parque Turístico Nacional Laguna Quistococha. Asimismo, el proyecto conllevará beneficios para concesionarios privados, agentes operadores, artesanos, agencias de viajes, restaurantes, hoteles, entre otros actores, cuyas actividades económicas están vinculada al sector turismo.

Nivel del estudio actual de proyecto

Perfil

Monto de inversión

S/ 105.6
Millones





ProInversión

Agencia de Promoción de la Inversión Privada - Perú

Síguenos:



ProInversión Perú

d. Av. Enrique Canaval Moreyra N° 150, piso 9,
San Isidro, Lima
t. (511) 200 1200
e. contact@proinversion.gob.pe

WWW.INVESTINPERU.PE

LORETO
GOBIERNO REGIONAL
compromiso con **TODOS**

