



BICENTENARIO  
PERÚ 2021

# PROYECTOS DE INVERSIÓN

---

Mario Carhuapoma Yance  
Presidente Ejecutivo

# NOSOTROS

## ✓ ENTIDAD AUTÓNOMA | Administración de fondos intangibles de seguridad social

Encargada de dar cobertura a los asegurados y sus derechohabientes, por medio de las prestaciones de promoción, prevención, recuperación y rehabilitación, prestaciones económicas y prestaciones sociales, las que corresponden al régimen contributivo de la seguridad social en salud.



Afiliados: **> 11 millones**



Colaboradores: **> 56 mil**



Establecimientos: **388**



Redes Asistenciales: **29**



Otros servicios:  
INCOR: Instituto Nacional Cardiovascular

CNSR: Centro Nacional de Salud Renal



BICENTENARIO  
PERÚ 2021

# ENFOQUE DE GESTIÓN DE ESSALUD

## ✓ PONER AL ASEGURADO AL CENTRO

**Garantizar** los derechos de los asegurados.

**Paciente al centro.**

**Mejorar** la gestión prestacional.

- Entrega oportuna de medicamentos y reducción del gasto de bolsillo de los asegurados.
- Promover la corresponsabilidad del paciente con su salud.
- Empleadores como aliados en la prevención y promoción.

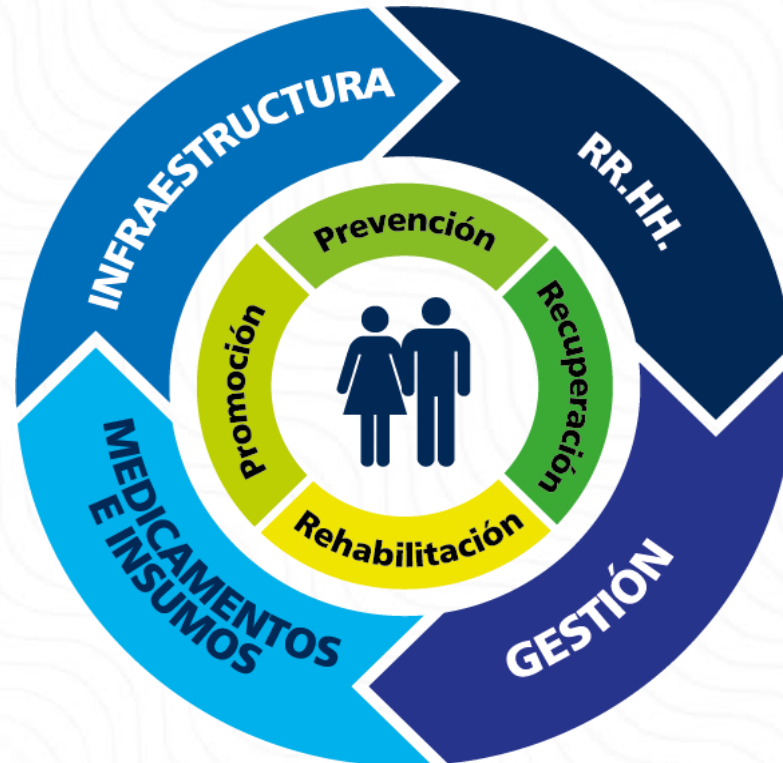

- Acceso oportuno a prestaciones integrales y de calidad.
- Incremento de cobertura en el primer nivel.
- Estrategias de disminución del tiempo de espera.
- Recurso humano disponible, competente y eficientemente distribuido.

# MÁS OFERTA PRESTACIONAL Y MEJOR ATENCIÓN PARA EL ASEGURADO



# BRECHA DE **INVERSIONES**

# BRECHA EN INFRAESTRUCTURA

✓ Según Nivel de Atención



S/ 31,2 MM

II y III Nivel  
33 EE.SS:

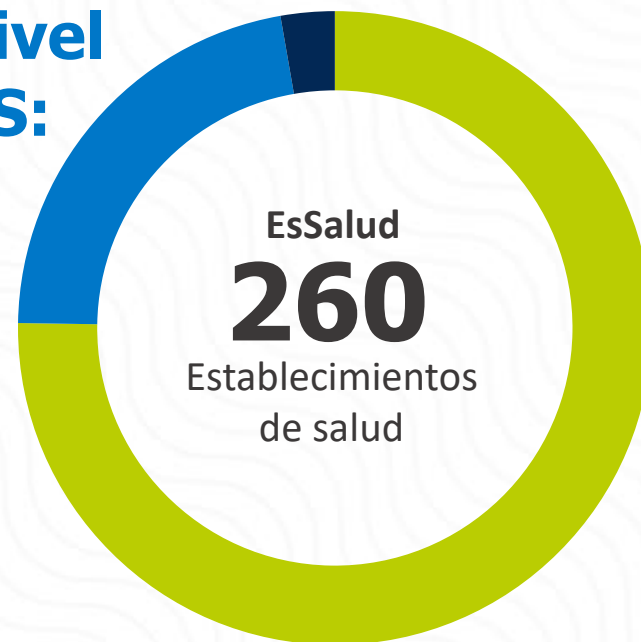

I Nivel  
227 EE.SS.

■ 1 ■ 2 ■ 3

# NUESTRAS EXPERIENCIA **APP**

# HOSPITALES APP BATA BLANCA

## ✓ CONTRATOS

Plazo: 32 años.

Suscripción: 31 de marzo de 2010

Estado Contractual: Etapa de Operaciones

## ✓ POBLACION BENEFICIARIA

250,000 asegurados por cada complejo hospitalario

## ✓ PERIODO DE OPERACIONES

2014-2044

## ✓ ÁMBITO DE INFLUENCIA

Población Asegurada Redes Asistenciales Rebagliati y Sabogal

## ✓ SERVICIOS POR CADA COMPLEJO

- 1 Policlínico y 1 Hospital
- 193 camas de hospitalización
- 34 camas de observación en emergencia
- 7 salas quirúrgicas
- 77 consultorios externos
- 2 salas de partos

## ✓ MONTO DE INVERSIÓN

Complejo BARTON US\$ 57'654,312

Complejo KAELIN US\$ 58'121,858



Complejo Hospitalario "Alberto Barton"



Complejo Hospitalario "Guillermo Kaelin"



SOCIEDAD OPERADORA CALLAO SALUD S.A.C.



SOCIEDAD OPERADORA  
VILLA MARÍA DEL TRIUNFO SALUD S.A.C.



# MODELO DE APP EN LOS COMPLEJOS HOSPITALARIOS BARTON Y KAELIN



- Construcción y Modernización
- Materiales, suministros, equipos y mobiliarios
- Administración y Mantenimiento
- Atención en Salud



- Pago anual por asegurado
- Retribución anual por infraestructura y equipamiento
- Supervisión permanente

## OBLIGACIONES CONTRACTUALES

## INDICADORES DEL CONTRATO

### ESTRUCTURA

- ✓ ACCESIBILIDAD
- ✓ DISPONIBILIDAD

### PROCESO

- ✓ CALIDAD
- ✓ OPORTUNIDAD
- ✓ SEGURIDAD



### RESULTADOS

- ✓ COBERTURA



BICENTENARIO  
PERÚ 2021

# BENEFICIOS

## ✓ PARA EL ASEGURADO:

- Se ha puesto en operación dos nuevos y modernos centros asistenciales con **capacidad de atender a 500 mil asegurados.**
- **Atención oportuna de asegurados** y estrategias de prevención y promoción de la salud.
- Los asegurados cuentan con **dos modernos centros asistenciales** con especialidades médicas y quirúrgicas.
- **Atención domiciliaria** a pacientes con enfermedades crónicas.
- **Cirugía ambulatoria** y corta estancia.
- **Laboratorio clínico moderno.**

## ✓ PARA EL ESSALUD:

- **Mejorar su infraestructura asistencial** permitiendo contar con nueva oferta asistencial.
- Financiar la **implementación de los hospitales** (diseño, obra, equipamiento, operación y mantenimiento) a largo plazo y con pagos mensuales.
- **60,000 sesiones de hemodiálisis integrales anuales**, sin costo para ESSALUD.
- **4,172 pruebas complementarias anuales para asegurados no adscritos** a los hospitales de APP, por cada operador. Sin costo para ESSALUD.
- Se ha implementado un sistema de historia clínica electrónica que permite alcanzar la meta de **Cero papeles.**
- Los servicios asistenciales ofrecidos en ambos complejos hospitalarios son gestionados con la utilización de **Historias Clínicas Electrónica – HCE**, toda la documentación es digitalizada y la información gestionada cumple con altos estándares de seguridad lo que implica la utilización de firma electrónica.

# SERVICIO LOGÍSTICO APP

## ✓ CONTRATOS

Plazo: 10 años.

Suscripción: 05 de febrero de 2010

Adenda N°02 del 27 de febrero de 2020 que amplió la vigencia del contrato hasta el año 2030

Estado Contractual: Etapa de Operaciones

## ✓ BENEFICIARIOS

Asegurados de las tres (03) Redes Asistenciales de Lima Metropolitana y Callao, así como centros especializados.

## ✓ PERIODO DE OPERACIONES (ADENDA N° 2)

2020-2030

## ✓ SERVICIOS OFRECIDOS

Gestión de Almacenamiento: Guardar y mantener materiales estratégicos y no estratégicos en estado óptimo y disponible para su uso; Gestión de Distribución: desde el retiro de los materiales del Almacén Central hasta la llegada a las farmacias u otros puntos de Entrega de Materiales, Gestión de Entrega de Materiales: el ingreso de los Materiales Estratégicos a las farmacias y de los Materiales No Estratégicos a los centros de entrega. Farmacia Vecina y Farmacia Delivery: Entrega de medicamentos a los asegurados en su domicilio o farmacias cercanas al mismo.

## ✓ MONTO DE INVERSIÓN Total Inversión US\$ 16'147,239



Construcción y Equipamiento del Centro de Distribución Lima  
SOCIEDAD OPERADORA SALOG S.A.

# FARMACIA VECINA

Entrega de medicamentos a pacientes con enfermedad crónica (Hipertensión, Diabetes, Osteoartrosis, etc.) en farmacias ubicadas cerca del domicilio del paciente.

## ✓ IMPACTO:

- Accesibilidad
- Comodidad
- Tiempo (Traslados y colas)
- Continuidad de tratamiento



# BENEFICIOS

## ✓ PARA EL ASEGURADO:

- Mediante el Programa Farmacia Vecina se efectúa la **entrega de medicamentos a los asegurados de Lima y Callao en las farmacias privadas cercanas a su domicilio** (actualmente 672 farmacias afiliadas), se viene atendiendo a más de 99,409 asegurados y se han dispensado entre abril de 2020 y octubre de 2021 717,438 recetas.
- Con el Proyecto Adicional Delivery se realiza las **entregas de medicamentos al domicilio de los pacientes del PADOMI**; se brinda cobertura a 60,000 asegurados con un promedio de 63,154 entregas mensuales para la dispensación de medicamentos, contribuyendo con facilitar la entrega de los medicamentos a los asegurados.
- El impacto se resume en: **accesibilidad, comodidad, tiempo (traslados y colas) y continuidad de tratamiento en beneficio de los asegurados.**

## ✓ PARA EL ESSALUD:

- **Continuidad del servicio logístico** de almacenamiento, distribución y entrega de materiales a cargo del Operador Logístico con la incorporación de estándares adicionales que involucran mayor eficiencia en los procesos logísticos.
- **Oportunidad del abastecimiento de materiales** que genera mejoras en el servicio de dispensación de medicamentos de más de 5 MM de asegurados en Lima y Callao.
- **Asegurar el equipamiento e infraestructura necesarios** para el adecuado flujo de los materiales, con la reposición oportuna del equipamiento en caso de pérdidas por fallas o desperfectos y por el vencimiento de su vida útil.
- Incentivar la cultura y aplicabilidad de las **Buenas Prácticas** de Almacenamiento a nivel institucional.
- **Reducción de las pérdidas económicas de materiales** siniestrados debido a que la Sociedad Operadora: asume los riesgos de pérdida, robo, material incompleto, destrucción, de dichos materiales.

# NUEVAS INVERSIONES EN APP

# DOS NUEVOS CENTROS HOSPITALARIOS ESPECIALIZADOS DE ESSALUD BAJO LA MODALIDAD APP



BRECHA DE  
INVERSIONES

HOSPITAL ESPECIALIZADO DE PIURA

HOSPITAL ESPECIALIZADO DE CHIMBOTE Y  
POLICLINICO DE COMPLEJIDAD CRECIENTE

✓ Hospitales seguros, ecológicos, tecnológicos, bioseguros y humanizados

# COMPROMISOS DE ESSALUD PARA LOS PROYECTOS HOSPITALARIOS BATA VERDE



- ✓ **EsSalud cuenta con Fideicomiso Matriz** que asegura sostenibilidad económica - financiera para los proyectos de inversiones vía APP



- ✓ **EsSalud contratará al Supervisor de Diseño, Construcción y Equipamiento**, y al Supervisor de Operaciones, para verificar el cumplimiento de obligaciones contractuales.



- ✓ **EsSalud cuenta con la opinión favorable de FONAFE** sobre la capacidad presupuestal de EsSalud respecto de los proyectos hospitalarios de Piura y Chimbote





EsSalud

¡GRACIAS!