

WWW.INVESTINPERU.PE/ES/OXI

EVENTO: DEL COMPROMISO A LA ACCIÓN:

PERSPECTIVAS Y OPORTUNIDADES DE
OBRAS POR IMPUESTOS COMO MOTOR
DE CRECIMIENTO Y BIENESTAR SOCIAL

OCTUBRE 2021

Hospital
César Vallejo
LA LIBERTAD

I.E. Cecilia Tupac Amaru
DISTRITO DE SANTIAGO,
CUSCO



OBRA PÚBLICA TRADICIONAL

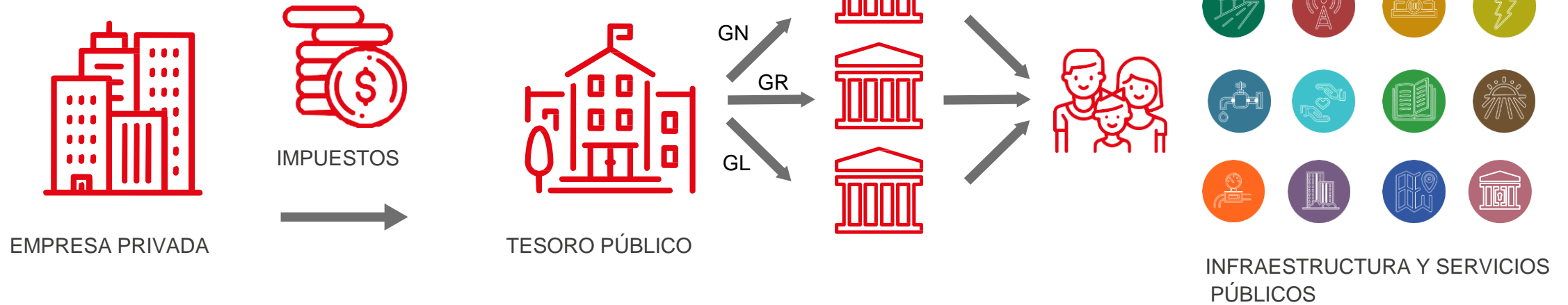

INFRAESTRUCTURA Y SERVICIOS PÚBLICOS

¿QUÉ PROYECTOS SE PUEDEN EJECUTAR?



BENEFICIOS

- Mejora la calidad de vida de los peruanos, reduciendo brechas de infraestructura básica.
- Las empresas financian proyectos prioritarios que atienden las necesidades y requerimientos de la población.
- Dinamizar la economía en la zona de influencia.
- Permite ser una empresa socialmente responsable.
- Creación de valor compartido.



Cartera de Proyectos en Promoción

Cartera por Estado de Proyecto:

Estado de Proyecto	Número	Monto (en MM)
Con Informe Previo	31	S/504.8
En Actos Previos	35	S/459.0
Priorizado	267	S/1,999.7
Viable	112	S/1,582.9
Idea	10	S/96.4
Con Expediente Técnico	52	S/1,483.4
En Formulación del Estudio de Pre Inversión	1	S/17.8
TOTAL GENERAL	508	S/6,143.9

Cartera por Tipología de Proyecto:

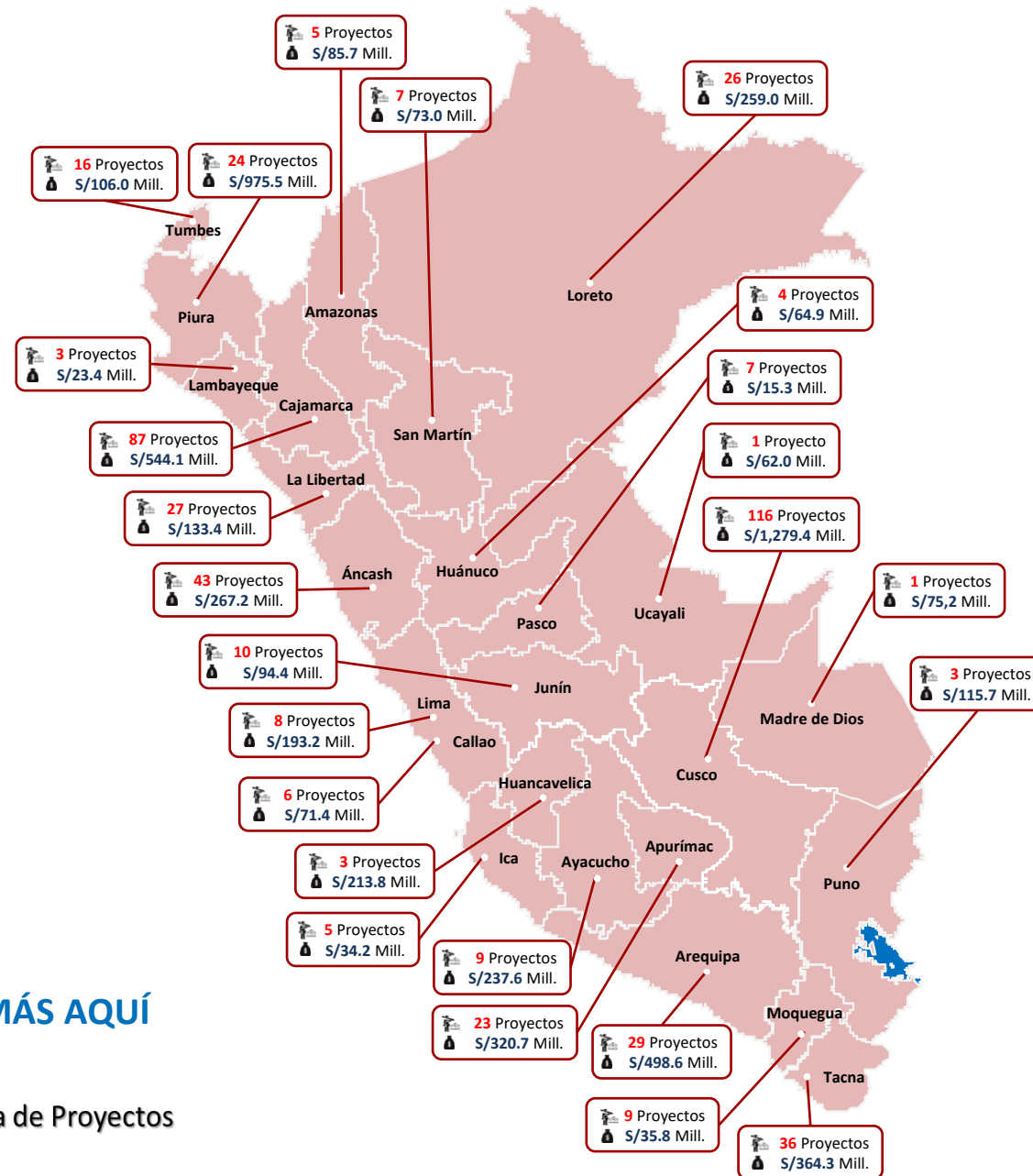
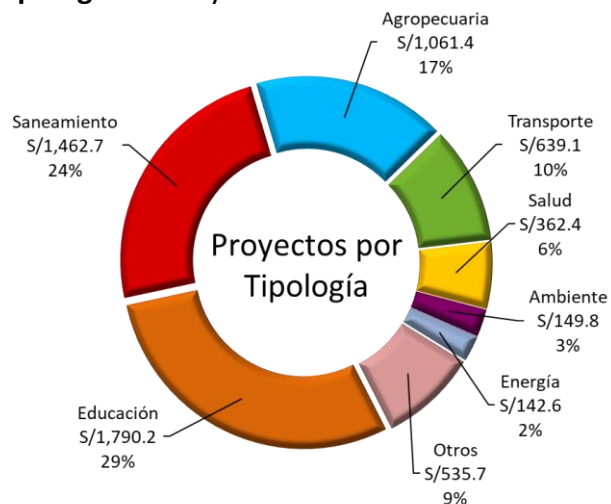

CONOCE MÁS AQUÍ



Cartera de Proyectos

Hoja de Ruta

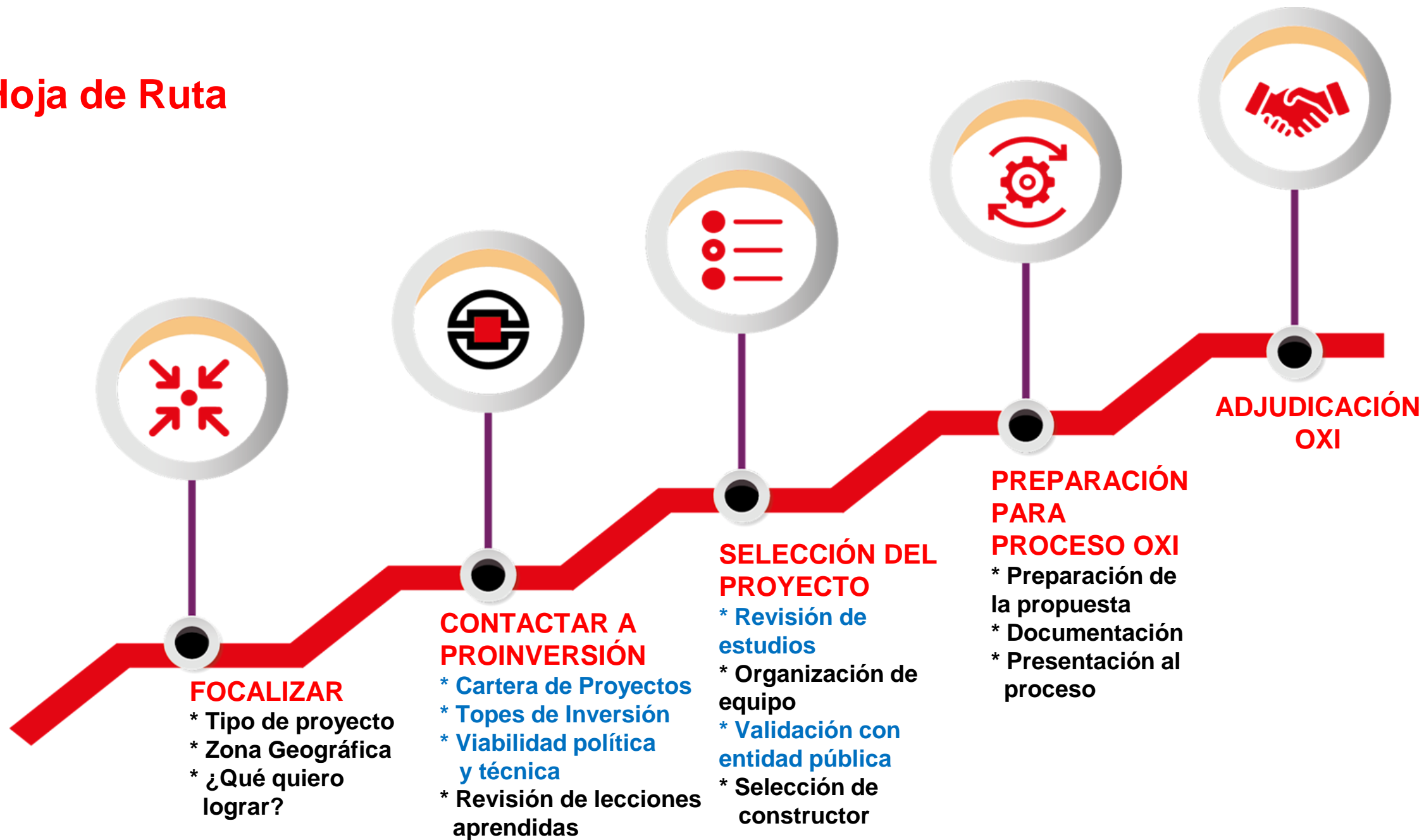

Oficina Central Lima



DENISSE MIRALLES

DIRECTORA

ÁMBITO NACIONAL

✉ dmiralles@proinversion.gob.pe

📞 997 581 701

ASESORÍA TÉCNICA Oficina Central Lima



CARLA CÁMERO

CONSULTORA

ÁMBITO NACIONAL/CONTACTO EMPRESAS

✉ consultor119@proinversion.gob.pe

📞 993 682 085

MÓDULO DE ATENCIÓN HUARAZ

Av. Agustín Gamarra 420 - Piso 2 - Barrio San Francisco, Huaraz, Áncash



LIZBETH BRAVO

ASESORA TÉCNICA

ÁNCASH

✉ lbravor@proinversion.gob.pe

📞 980 925 484

ASESORÍA LEGAL Oficina Central Lima



KONNY SÁNCHEZ

ASESORA LEGAL/COORDINADORA

ASESORÍA TÉCNICA SALUD, SANEAMIENTO,
HABILITACIÓN URBANA, EDUCACIÓN

✉ ksanchez@proinversion.gob.pe

📞 947 662 999



ProInversión

Agencia de Promoción de la Inversión Privada - Perú

Síguenos:



ProInversión Perú

e. dmiralles@proinversion.gob.pe

WWW.OBRASPORIMPUESTOS.PE

WWW.PROINVERSION.GOB.PE